

KARTA VOZU

Základní údaje

Cena	149 999,00 Kč		
Skupina	Osobní	Stav	Ojeté
Kategorie vozidla		Značka	Mazda
Model	5	Model - doplňující informace	1.8 i 7míst TOP STAV
Karoserie	MPV	Převodovka	Manuální
Počet rychlostí		Pohon	
Palivo	Benzín	Výkon	85 kW
Objem motoru	1798 ccm	Emisní norma	
Stav tachometru	140 000 km	Rok výroby	2011
Datum první registrace	06.05.2011	STK	10.05.2027

Rozšiřující údaje

Země původu	Rakousko	Barva	Černá metalíza
Provozní hmotnost		Největší technicky přípustná hmotnost	
Spotřeba			
Počet míst k sezení	7	Počet dveří	5
<input type="checkbox"/> První majitel		<input type="checkbox"/> Eko poplatek uhrazen	
<input checked="" type="checkbox"/> Nehavarované	<input type="checkbox"/> COC list	<input type="checkbox"/> Protokol STK	
<input checked="" type="checkbox"/> Servisní knížka		<input type="checkbox"/> Pro zdravotně postižené	

Poznámka prodejce

Velmi pěkný a zachovalý stav. k vozidlu sada zimních alu kol , 7 míst. Servisní historie. Prodávající si vyhrazuje právo na chyby v popisu vozidla.

KARTA VOZU

Výbava

ABS, Airbag 6x, Autorádio, CD přehrávač, Dálkové centrální zamykání, El. ovládání oken, El. ovládání zrcátek, ESP, Imobilizér, Klimatizace man. , Mlhovky, Multifunkční volant, Nastavitelná sedadla, Nastavitelný volant, Palubní počítač, Posilovač řízení, Venkovní teploměr, Výškově nastavitelné sedadlo řidiče

KARTA VOZU

Fotografie









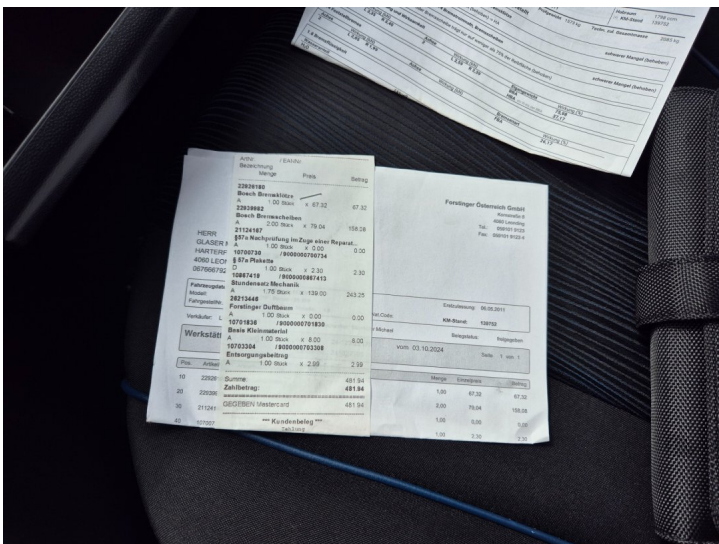
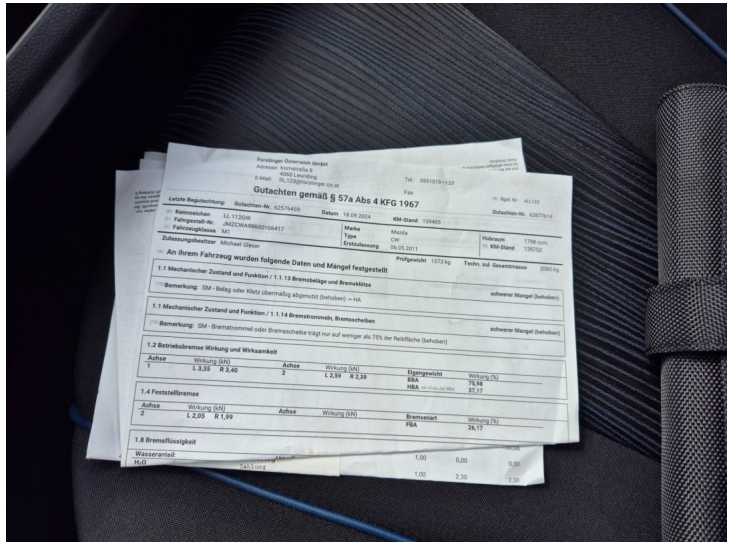

Hiermit bestätige ich, daß ich von den Garantiebestimmungen des Herstellers und von den Verpflichtungen als Fahrzeugigentümer Kenntnis genommen habe.
 Von meinem Mazda-Partner wurde ich zusätzlich über die folgenden Punkte informiert:

1. Wichtige Sicherheitsinformationen auf Seite 2.
2. Garantiebedingungen auf den Seiten 14 bis 23.
3. Wichtigkeit der auszuführenden Inspektions- und Servicearbeiten.
4. Hinweis auf die in der Betriebsanleitung (Zusatzheft) beschriebenen Bedienungselemente und Sicherheitsinformationen.
5. Hinweis, daß bei Verlust eines oder mehrerer Fahrzeugschlüssel umgehend ein autorisierter Mazda-Partner aufzusuchen ist.

Fahrgestellnummer des Fahrzeuges		Datum der Fzg.-Übernahme		Anzahl der Fzg.-Schlüssel	
JMZWAP98600106417		Tag	Monat	Jahr	
Farbcode des Fahrzeuges		außen 35N		innen	
Eigentümer des Fahrzeuges	Herr	Frau	Firma		
Straße		LIETZ			
PLZ/Ort		DER RICHTIGE DRIVE			
Telefon		Lietz GmbH			
E-Mail		A-4400 Steyr, Wolfenstraße 18a Tel. 07222/28180 Fax 07222/28180-41			

Das Fahrzeug wurde mir in einwandfreiem Zustand übergeben, und ich erkläre mich - jederzeit widerruflich - damit einverstanden, daß meine personenbezogenen Daten im Zusammenhang mit dem regelmäßigen Service/der Reparatur dieses Fahrzeuges von der Mazda-Organisation gespeichert und im Bedarf dazu verwendet werden, mich über Produkte, Dienstleistungen oder andere Aktivitäten - auch per Telefon oder E-Mail - zu informieren.

