

KARTA VOZU

Základní údaje

Cena	649 900,00 Kč		
Skupina	Osobní	Stav	Ojeté
Kategorie vozidla		Značka	Volkswagen
Model	Multivan	Model - doplňující informace	T6 2.0 TDi DSG 4Motion
Karoserie	MPV	Převodovka	Automatická
Počet rychlostí		Pohon	4x4
Palivo	Nafta	Výkon	150 kW
Objem motoru	1968 ccm	Emisní norma	EURO 6
Stav tachometru	149 944 km	Rok výroby	2015
Datum první registrace	18.12.2015	STK	23.05.2027

Rozšiřující údaje

Země původu	Německo	Barva	Černá
Provozní hmotnost		Největší technicky přípustná hmotnost	
Spotřeba	7 l		
Počet míst k sezení	7	Počet dveří	4
<input checked="" type="checkbox"/> První majitel		<input checked="" type="checkbox"/> Eko poplatek uhrazen	
<input checked="" type="checkbox"/> Nehavarované	<input type="checkbox"/> COC list	<input type="checkbox"/> Protokol STK	
<input checked="" type="checkbox"/> Servisní knížka		<input type="checkbox"/> Pro zdravotně postižené	

Poznámka prodejce

Auto v krásném stavu, plný servis, bohatá výbava, 1. Majitel, 2x klíč, servisní kniha. Tažné na 2.5t. Poslední servis viz faktury na 147425km, olej v převodovce měněn na 125000km. Není odpočet DPH. Prodej a prohlídka po tel dohodě. Zkontrolováno Cebia, Dekra.

KARTA VOZU

Výbava

ABS, Adaptivní tempomat, Airbag 6x, Alarm, Ambientní LED osvětlení interiéru, Asistent pro jízdu v koloně, Asistent rozjezdu do kopce, Asistent stability přívěsu (TSA), Automatické přepínání dálkových světel, Automatické svícení, Bluetooth, CD přehrávač, Dálkové centrální zamykání, Deaktivace airbagu spolujezdce, Dělená zadní sedadla, Digitální příjem rádia (DAB), El. ovládání oken, El. ovládání zrcátek, Elektrochromatické vnitřní zpětné zrcátko, ESP, Imobilizér, Isofix, Klimatizace aut. , Klimatizace třízónová, LED adaptivní světlomety, LED denní svícení, LED světlomety plnohodnotné, Litá kola, LPG v TP, Malý kožený paket, Mlhovky, Mobilní připojení, Multifunkční volant, Nastavitelná sedadla, Nastavitelný volant, Natáčecí světlomety, Nezávislé topení, Nouzové brždění, Originální autorádio, Palubní počítač, Parkovací asistent, Parkovací kamera, Parkovací senzory, Parkovací senzory přední, Parkovací senzory zadní, Podélný posuv sedadel, Posilovač řízení, Protiprokluzový systém kol (ASR), Roletky na zadní okna, Satelitní navigace, Senzor opotřebení brzd. destiček, Senzor stěračů, Senzor tlaku v pneumatikách, Střešní nosič, Systém nouzového zastavení, Tažné zařízení, Tempomat, Tónovaná skla, USB, Venkovní teploměr, Vstup paměťové karty, Vyhřívání sedadla, Vyhřívání zrcátka, Vyhřívání čelní sklo, Vyjímatelná zadní sedadla, Výsuvné opěrky hlav, Výškově nastavitelná sedadla, Zadní loketní opěrka, Záruka, Zatmavená zadní skla

KARTA VOZU

Fotografie







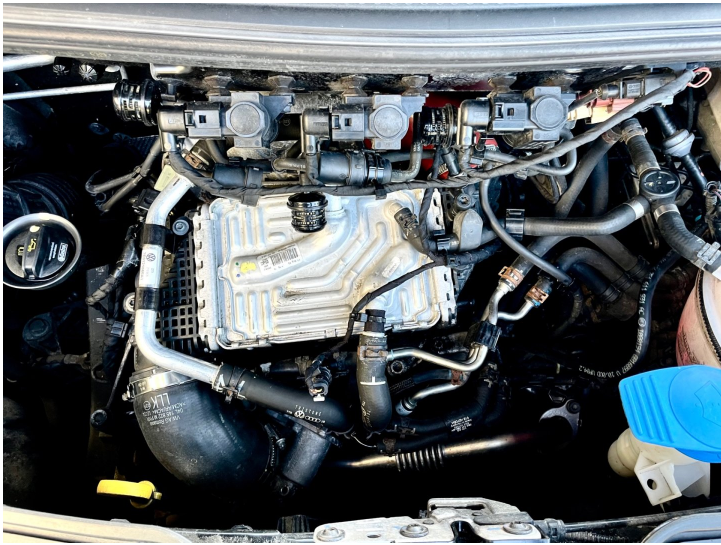



Service-Nachweis 4

Ja / Nein, durchgeführt wurde:

<input checked="" type="checkbox"/> Ölwechsel-Service	<input checked="" type="checkbox"/> AdBlue®
<input checked="" type="checkbox"/> Inspektion	<input checked="" type="checkbox"/> Bremsflüssigkeit
<input checked="" type="checkbox"/> mit Motorölwechsel	<input checked="" type="checkbox"/> Dieselfahrstofffilter
<input checked="" type="checkbox"/> mit erweitertem Inspektionsumfang	<input checked="" type="checkbox"/> DSG® Getriebeöl
<input checked="" type="checkbox"/> LongLife Motoröl verwendet	<input checked="" type="checkbox"/> Halbleitungsprüfung
<input checked="" type="checkbox"/> Karosserieprüfung	<input checked="" type="checkbox"/> Luftfiltersatz
<input checked="" type="checkbox"/> Gasanlagenprüfung	<input checked="" type="checkbox"/> Filter Flüssigkeitsanlage
<input checked="" type="checkbox"/> Reparaturanfehlung	<input checked="" type="checkbox"/> Staub- und Pollenfiltersatz
<input checked="" type="checkbox"/> Kundenwunsch (auch auf dem Auftrag vermerken)	<input checked="" type="checkbox"/> Zahnriemen
Service durchgeführt am: 8.1.2017	<input checked="" type="checkbox"/> Zündkerzen
bei km-Stand: 48850	<input type="checkbox"/>
Rechnungsnummer:	<input type="checkbox"/>
Service durchgeführt von:	LongLife Mobilitätsgarantie:

219/728
Autohaus
Schweiger

219/728
Autohaus
Schweiger

Stempel des Volkswagen Nutzfahrzeuge Partners

Dokumentation der Karosserieprüfung

Abb. 6: Prinzipdarstellung, Gilt für alle Fahrzeuge und Karosserieformen.

Ihr Fachbetrieb markiert in Abb. 6 beschädigte Teile durch folgende Symbole:

✖ Kratzer ○ Beule/Delle □ Lackschaden △ Stein Schlag

Mängel festgestellt? Ja Nein

Beschreibung der Mängel:

Stempel des Volkswagen Nutzfahrzeuge Partners

Ihr nächster Service-Termin

nach Service-Intervall-Anzeige

Welcher Service/Zustandumfug ist als nächster erforderlich?

oder

am (Datum):

oder

bei (km-Stand):

Service-Nachweis 5

Ja / Nein, durchgeführt wurde:

<input checked="" type="checkbox"/> Ölwechsel-Service	<input type="checkbox"/> AdBlue®
<input checked="" type="checkbox"/> Inspektion	<input type="checkbox"/> Bremsflüssigkeit
<input checked="" type="checkbox"/> mit Motorölwechsel	<input type="checkbox"/> Dieselfahrstofffilter
<input checked="" type="checkbox"/> mit erweitertem Inspektionsumfang	<input type="checkbox"/> DSG® Getriebeöl
<input checked="" type="checkbox"/> LongLife Motoröl verwendet	<input type="checkbox"/> Halbleitungsprüfung
<input checked="" type="checkbox"/> Karosserieprüfung	<input type="checkbox"/> Luftfiltersatz
<input checked="" type="checkbox"/> Gasanlagenprüfung	<input type="checkbox"/> Filter Flüssigkeitsanlage
<input checked="" type="checkbox"/> Reparaturanfehlung	<input type="checkbox"/> Staub- und Pollenfiltersatz
<input checked="" type="checkbox"/> Kundenwunsch (auch auf dem Auftrag vermerken)	<input type="checkbox"/> Zahnriemen
Service durchgeführt am:	<input type="checkbox"/> Zündkerzen
bei km-Stand: 60085	<input type="checkbox"/>
Rechnungsnummer: 07469309	<input type="checkbox"/>
Service durchgeführt von:	LongLife Mobilitätsgarantie:

4411
AUTOHAUS
GmbH & Co. KG
Stambergstr. 1

4411
AUTOHAUS
GmbH & Co. KG
Stambergstr. 1

Stempel des Volkswagen Nutzfahrzeuge Partners

Stempel des Volkswagen Nutzfahrzeuge Partners

Dokumentation der Karosserieprüfung

Abb. 7: Prinzipdarstellung, Gilt für alle Fahrzeuge und Karosserieformen.

Ihr Fachbetrieb markiert in Abb. 7 beschädigte Teile durch folgende Symbole:

✖ Kratzer ○ Beule/Delle □ Lackschaden △ Stein Schlag

Mängel festgestellt? Ja Nein

Beschreibung der Mängel:

Stempel des Volkswagen Nutzfahrzeuge Partners

Ihr nächster Service-Termin

nach Service-Intervall-Anzeige

Welcher Service/Zustandumfug ist als nächster erforderlich?

oder

am (Datum):

oder

bei (km-Stand):

Service-Nachweis 6

Ja / Nein, durchgeführt wurde:

<input checked="" type="checkbox"/> Ölwechsel-Service	<input type="checkbox"/> AdBlue®
<input checked="" type="checkbox"/> Inspektion	<input type="checkbox"/> Bremsflüssigkeit
<input checked="" type="checkbox"/> mit Motorölwechsel	<input type="checkbox"/> Dieselfahrstofffilter
<input checked="" type="checkbox"/> mit erweitertem Inspektionsumfang	<input type="checkbox"/> DSG® Getriebeöl
<input checked="" type="checkbox"/> LongLife Motoröl verwendet	<input type="checkbox"/> Halbleitungsprüfung
<input checked="" type="checkbox"/> Karosserieprüfung	<input type="checkbox"/> Luftfiltersatz
<input checked="" type="checkbox"/> Gasanlagenprüfung	<input type="checkbox"/> Filter Flüssigkeitsanlage
<input checked="" type="checkbox"/> Reparaturanfehlung	<input type="checkbox"/> Staub- und Pollenfiltersatz
<input checked="" type="checkbox"/> Kundenwunsch (auch auf dem Auftrag vermerken)	<input type="checkbox"/> Zahnriemen
Service durchgeführt am: 20.01.2020	<input type="checkbox"/> Zündkerzen
bei km-Stand: 63774	<input type="checkbox"/>
Rechnungsnummer: 28421	<input type="checkbox"/>
Service durchgeführt von:	LongLife Mobilitätsgarantie:

4591
Hermann Klein
GmbH & Co. KG
34233 Fuldatal

4591
Hermann Klein
GmbH & Co. KG
34233 Fuldatal

Stempel des Volkswagen Nutzfahrzeuge Partners

Stempel des Volkswagen Nutzfahrzeuge Partners

Dokumentation der Karosserieprüfung

Abb. 8: Prinzipdarstellung, Gilt für alle Fahrzeuge und Karosserieformen.

Ihr Fachbetrieb markiert in Abb. 8 beschädigte Teile durch folgende Symbole:

✖ Kratzer ○ Beule/Delle □ Lackschaden △ Stein Schlag

Mängel festgestellt? Ja Nein

Beschreibung der Mängel:

Stempel des Volkswagen Nutzfahrzeuge Partners

Ihr nächster Service-Termin

nach Service-Intervall-Anzeige

Welcher Service/Zustandumfug ist als nächster erforderlich?

oder

am (Datum):

oder

bei (km-Stand):

Service-Nachweis 7

Ja / Nein, durchgeführt wurde:

<input checked="" type="checkbox"/> Ölwechsel-Service	<input type="checkbox"/> AdBlue®
<input checked="" type="checkbox"/> Inspektion	<input type="checkbox"/> Bremsflüssigkeit
<input checked="" type="checkbox"/> mit Motorölwechsel	<input type="checkbox"/> Dieselfahrstofffilter
<input checked="" type="checkbox"/> mit erweitertem Inspektionsumfang	<input type="checkbox"/> DSG® Getriebeöl
<input checked="" type="checkbox"/> LongLife Motoröl verwendet	<input type="checkbox"/> Halbleitungsprüfung
<input checked="" type="checkbox"/> Karosserieprüfung	<input type="checkbox"/> Luftfiltersatz
<input checked="" type="checkbox"/> Gasanlagenprüfung	<input type="checkbox"/> Filter Flüssigkeitsanlage
<input checked="" type="checkbox"/> Reparaturanfehlung	<input type="checkbox"/> Staub- und Pollenfiltersatz
<input checked="" type="checkbox"/> Kundenwunsch (auch auf dem Auftrag vermerken)	<input type="checkbox"/> Zahnriemen
Service durchgeführt am: 01.01	<input type="checkbox"/> Zündkerzen
bei km-Stand: 77000	<input type="checkbox"/>
Rechnungsnummer:	<input type="checkbox"/>
Service durchgeführt von:	LongLife Mobilitätsgarantie:

4011
AUTOHAUS
GmbH & Co. KG
Stambergstr. 2

4011
AUTOHAUS
GmbH & Co. KG
Stambergstr. 2

Stempel des Volkswagen Nutzfahrzeuge Partners

Stempel des Volkswagen Nutzfahrzeuge Partners

Dokumentation der Karosserieprüfung

Abb. 9: Prinzipdarstellung, Gilt für alle Fahrzeuge und Karosserieformen.

Ihr Fachbetrieb markiert in Abb. 9 beschädigte Teile durch folgende Symbole:

✖ Kratzer ○ Beule/Delle □ Lackschaden △ Stein Schlag

Mängel festgestellt? Ja Nein

Beschreibung der Mängel:

Stempel des Volkswagen Nutzfahrzeuge Partners

Ihr nächster Service-Termin

nach Service-Intervall-Anzeige

Welcher Service/Zustandumfug ist als nächster erforderlich?

oder

am (Datum):

oder

bei (km-Stand):

Service-Nachweis 8

Ja / Nein, durchgeführt wurde:

<input checked="" type="checkbox"/> Ölwechsel-Service	<input type="checkbox"/> AdBlue®
<input checked="" type="checkbox"/> Inspektion	<input type="checkbox"/> Bremsflüssigkeit
<input checked="" type="checkbox"/> mit Motorölwechsel	<input type="checkbox"/> Dieselfahrstofffilter
<input checked="" type="checkbox"/> mit erweitertem Inspektionsumfang	<input type="checkbox"/> DSG® Getriebeöl
<input checked="" type="checkbox"/> LongLife Motoröl verwendet	<input type="checkbox"/> Halbleitungsprüfung
<input checked="" type="checkbox"/> Karosserieprüfung	<input type="checkbox"/> Luftfiltersatz
<input checked="" type="checkbox"/> Gasanlagenprüfung	<input type="checkbox"/> Filter Flüssigkeitsanlage
<input checked="" type="checkbox"/> Reparaturanfehlung	<input type="checkbox"/> Staub- und Pollenfiltersatz
<input checked="" type="checkbox"/> Kundenwunsch (auch auf dem Auftrag vermerken)	<input type="checkbox"/> Zahnriemen
Service durchgeführt am:	<input type="checkbox"/> Zündkerzen
bei km-Stand:	<input type="checkbox"/>
Rechnungsnummer: 08235418	<input type="checkbox"/>
Service durchgeführt von:	LongLife Mobilitätsgarantie:

4411
AUTOHAUS
GmbH & Co. KG
Stambergstr. 1

4411
AUTOHAUS
GmbH & Co. KG
Stambergstr. 1

Stempel des Volkswagen Nutzfahrzeuge Partners

Stempel des Volkswagen Nutzfahrzeuge Partners

Dokumentation der Karosserieprüfung

Abb. 10: Prinzipdarstellung, Gilt für alle Fahrzeuge und Karosserieformen.

Ihr Fachbetrieb markiert in Abb. 10 beschädigte Teile durch folgende Symbole:

✖ Kratzer ○ Beule/Delle □ Lackschaden △ Stein Schlag

Mängel festgestellt? Ja Nein

Beschreibung der Mängel:

Stempel des Volkswagen Nutzfahrzeuge Partners

Ihr nächster Service-Termin

nach Service-Intervall-Anzeige

Welcher Service/Zustandumfug ist als nächster erforderlich?

oder

am (Datum):

oder

bei (km-Stand):

Eintragungen der Werkstatt

Auf den folgenden Eintragungsfeldern kann Ihr Fachbetrieb Arbeiten an Ihrem Fahrzeug dokumentieren, die nicht zu dem festgelegten Service-Umfang gehören (optionalweise den Austausch einer Airbag-Einheit, Arbeiten an der Klimaanlage, Limodisierung des flexiblen Service auf den festen Service).

Datum: **30.10** km-Stand: **18807**

Bemerkungen: **Aktion 4242**

4411
AUTOHAUS
GmbH & Co. KG
Stambergstr. 1

Stempel des Fachbetriebs

Datum: **29.05.2017** km-Stand: **22487**

Bemerkungen: **Aktion 2348 durchgeführt Aktion 24CP**

4591
Hermann Klein
GmbH & Co. KG
34233 Fuldatal
0361/8103-0

Stempel des Fachbetriebs

Datum: Bemerkungen:

Datum: Bemerkungen:

Datum: Bemerkungen:

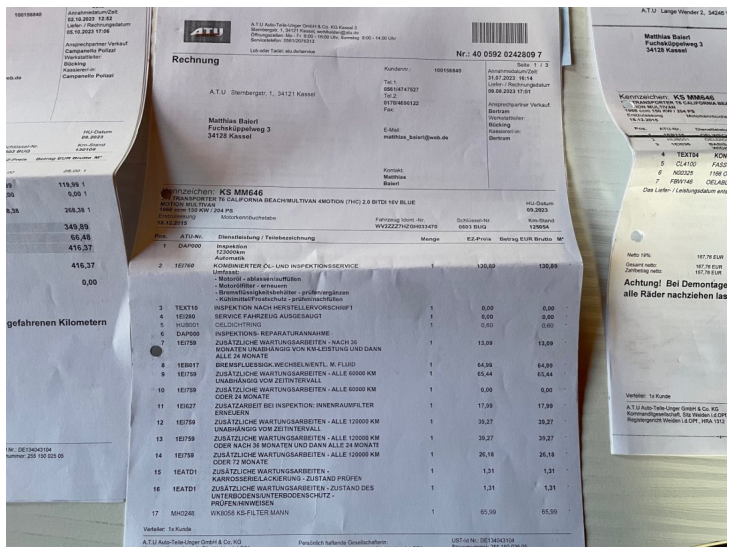
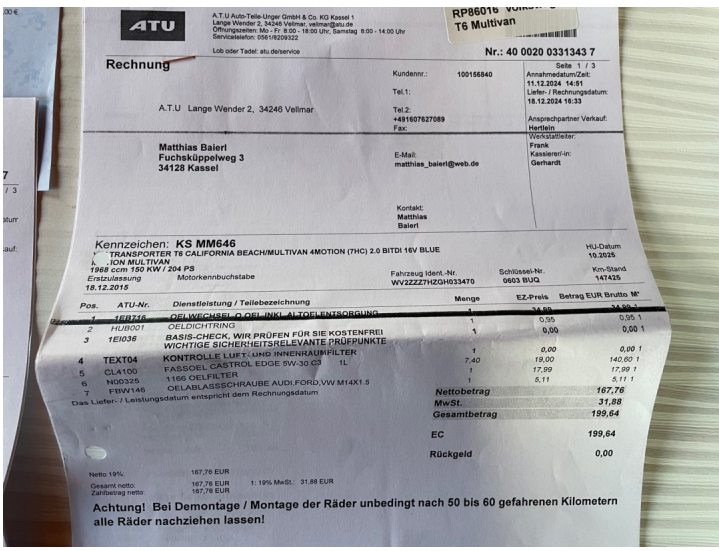
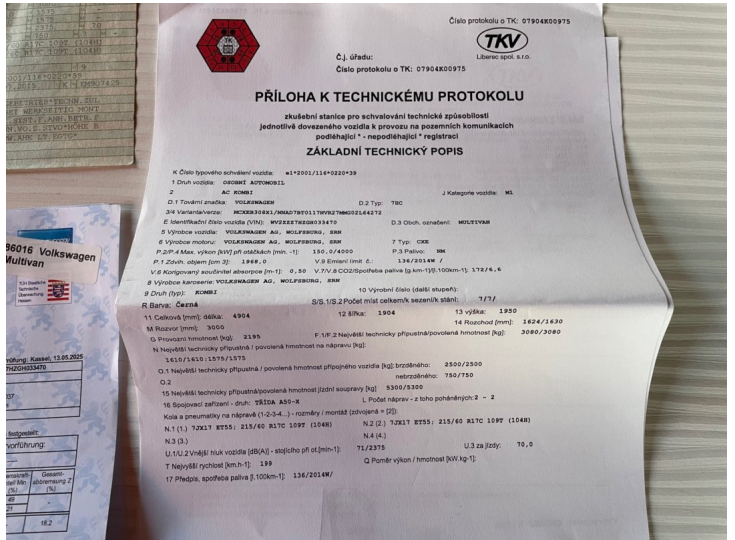
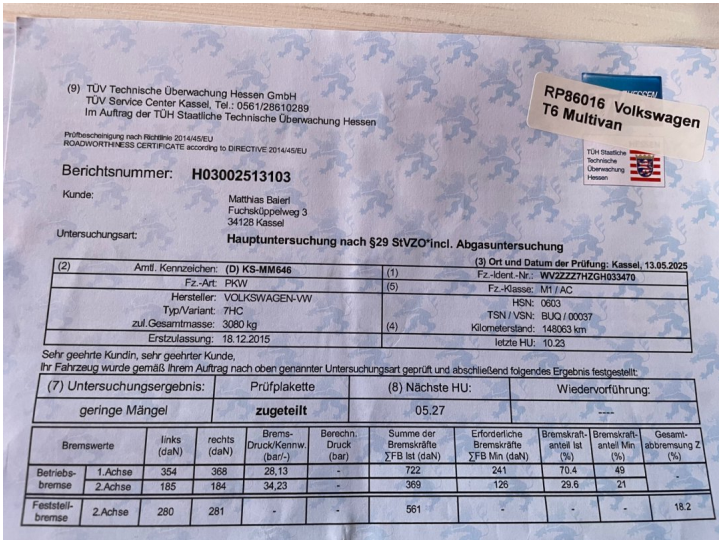

ATU A.T.U. Auto-Teile-Unger GmbH & Co. KG Kassel 3
 Sternbergstr. 1, 34121 Kassel, weh@atu.de
 Öffnungszeiten: Mo - Fr 8:00 - 18:00 Uhr, Samstag 8:00 - 14:00 Uhr
 Servicetelefon: 0561/2076313

Rechnung Nr.: 40 0592 0245376 1

Kunde: 10015640
 Antragsdatum: 02.10.2023 12:82
 Liefer-/Rechnungsdatum: 05.10.2023 17:04

A.T.U. Sternbergstr. 1, 34121 Kassel
 Tel. 1: 0561 2076313
 Tel. 2: 0561 2076313
 Fax: 0561 2076313
 E-Mail: matthias_baier@web.de

Ansprechpartner Verkauf: Campanella Polizzi
 Ansprechpartner Werkstatt: Campanella Polizzi
 Kassier/-in: Campanella Polizzi

Kontakt: Matthias Baier

Kennzeichen: KS MM646
 VW MANIPORTEN 19 CALIFORNIA BEACH/MULTIVAN 4MOTION (7HC) 2.8 BITDI 16V BLUE
 M. ON MULTIVAN
 1988 ccm 150 kW/204 PS
 Erstzulassung: Motoranbuchstabe Fahrzeug Ident.-Nr. Schlüssel-Nr. Km-Stand
 16.FZ.2015 WYZZZFHGH933470 9603 BUQ 130105

Pos.	ATU-Nr.	Dienstleistung / Teilebezeichnung	Menge	EZ-Preis	Betrag EUR Brutto M*
1	DAP000	INSPEKTIONS-REPARATURANNAHME - Starke TÜV berichte	2	14,00	28,00
2	NEXT00	Lernförder Querlenkerbuchsen Referenz-Nr.: 3263 3751	1	119,99	119,99
3	1EIN18	ACHSVERMESSUNG+EINSTELL. OBERKL. SUV/TR	1	0,00	0,00
4	1EIO26	BASIS-CHECK, WIR. PRÜFEN FÜR SIE KOSTENFREI WICHTIGE SICHERHEITSKRITISCHE PRÜFPUNKTE	1	268,38	268,38
5	1EIN57	SILENTBLOCKE LENKER UNTEN RADAUFHÄNGUNG (BEIDSEITIG) AUS- UND EINBAUEN	1		

Das Liefer- / Leistungsdatum entspricht dem Rechnungsdatum

Nettobetrag	349,89
MwSt.	60,48
Gesamtbetrag	416,37
EC	416,37
Rückgeld	0,00

Netto 10%: 349,89 EUR
 Gesamt netto: 349,89 EUR
 Zuführung netto: 349,89 EUR

Achtung! Bei Demontage / Montage der Räder unbedingt nach 50 bis 60 gefahrenen Kilometern alle Räder nachziehen lassen!

ATU A.T.U. Auto-Teile-Unger GmbH & Co. KG Kassel 3
 Sternbergstr. 1, 34121 Kassel, weh@atu.de
 Öffnungszeiten: Mo - Fr 8:00 - 18:00 Uhr, Samstag 8:00 - 14:00 Uhr
 Servicetelefon: 0561/2076313

Rechnung Nr.: 40 0592 0242809 7

Kunde: 10015640
 Antragsdatum: 02.10.2023 12:82
 Liefer-/Rechnungsdatum: 05.10.2023 17:04

A.T.U. Sternbergstr. 1, 34121 Kassel
 Tel. 1: 0561 2076313
 Tel. 2: 0561 2076313
 Fax: 0561 2076313
 E-Mail: matthias_baier@web.de

Ansprechpartner Verkauf: Campanella Polizzi
 Ansprechpartner Werkstatt: Campanella Polizzi
 Kassier/-in: Campanella Polizzi

Kontakt: Matthias Baier

ATU-Nr.	Dienstleistung / Teilebezeichnung	Menge	EZ-Preis	Betrag EUR Brutto M*
N70335	3006 LUFTFILTER	1	22,99	22,99
CT2304	CASTROL EDGE 5W-30 LL 5L	1	49,99	49,99
CT2304	CASTROL EDGE 5W-30 LL 5L	1	49,99	49,99
N00325	1166 OELFILTER	1	17,99	17,99
LM3640	LM DOPPELKUPLUNGSGETRIEBE-OEL 8100 1L	6	18,79	112,74
NEXT00	Valco Hydraulikfilter Automatik Referenz-Nr.: 4634235	1	26,95	26,95
NEXT00	BOSCH Innenraumfilter Referenz-Nr.: 2662642	1	15,99	15,99

Das Liefer- / Leistungsdatum entspricht dem Rechnungsdatum

Nettobetrag	641,15
MwSt.	121,82
Gesamtbetrag	762,97
EC	762,97
Rückgeld	0,00

Netto 19%: 641,15 EUR
 Gesamt netto: 641,15 EUR
 Zuführung netto: 641,15 EUR

Achtung! Bei Demontage / Montage der Räder unbedingt nach 50 bis 60 gefahrenen Kilometern alle Räder nachziehen lassen!