

# KARTA VOZU

## Základní údaje

<b>Cena</b>	335 000,00 Kč		
<b>Skupina</b>	Osobní	<b>Stav</b>	Ojeté
<b>Kategorie vozidla</b>		<b>Značka</b>	Volkswagen
<b>Model</b>	Caddy	<b>Model - doplňující informace</b>	MAXI 7 MÍST 2.0 TDI 75kW
<b>Karoserie</b>	MPV	<b>Převodovka</b>	Manuální
<b>Počet rychlostí</b>		<b>Pohon</b>	Pohon předních kol
<b>Palivo</b>	Nafta	<b>Výkon</b>	75 kW
<b>Objem motoru</b>	1968 ccm	<b>Emisní norma</b>	EURO 6
<b>Stav tachometru</b>	197 243 km	<b>Rok výroby</b>	2016
<b>Datum první registrace</b>	05.12.2016	<b>STK</b>	05.12.2025

## Rozšiřující údaje

<b>Země původu</b>	Belgie	<b>Barva</b>	Šedá metalíza metalíza
<b>Provozní hmotnost</b>		<b>Největší technicky přípustná hmotnost</b>	
<b>Spotřeba</b>			
<b>Počet míst k sezení</b>	7	<b>Počet dveří</b>	5
<input checked="" type="checkbox"/> První majitel		<input type="checkbox"/> Eko poplatek uhrazen	
<input type="checkbox"/> Nehavarované	<input type="checkbox"/> COC list	<input type="checkbox"/> Protokol STK	
<input checked="" type="checkbox"/> Servisní knížka		<input type="checkbox"/> Pro zdravotně postižené	

## Poznámka prodejce

V perfektním technickém i optickém stavu, úplná servisní historie, CAR-PASS, servisní knížka, záznamy z B STK, faktury za servisní úkony. Rozvody měněny ve 191000km.

# KARTA VOZU

## Výbava

**ABS, Adaptivní tempomat, Airbag 6x, Automatické svícení, Autorádio, Bluetooth, CD přehrávač, Centrální zamykání, Dálkové centrální zamykání, Deaktivace airbagu spolujezdce, Dělená zadní sedadla, Denní svícení, El. ovládání oken, El. ovládání zrcátek, El. přední okna, El. startér, ESP, Imobilizér, Isofix, Klimatizace aut. , Klimatizace dvouzónová, Kožená sedadla, Kožené čalounění, Kožené potahy, Mlhovky, Mobilní připojení, Multifunkční volant, Nastavitelná sedadla, Nastavitelný volant, Originální autorádio, Palubní počítač, Parkovací asistent, Parkovací kamera, Parkovací senzory, Parkovací senzory přední, Parkovací senzory zadní, Posilovač řízení, Protiprokluzový systém kol (ASR), Senzor opotřebení brzd. destiček, Senzor stěračů, Senzor tlaku v pneumatikách, Start/Stop systém, Telefon, Tempomat, Tónovaná skla, USB, Venkovní teploměr, Vyhřívaná zrcátka, Výsuvné opěrky hlav, Výškově nastavitelné sedadlo řidiče, Zadní stěrač, Zatmavená zadní skla**

---

# KARTA VOZU

## Fotografie













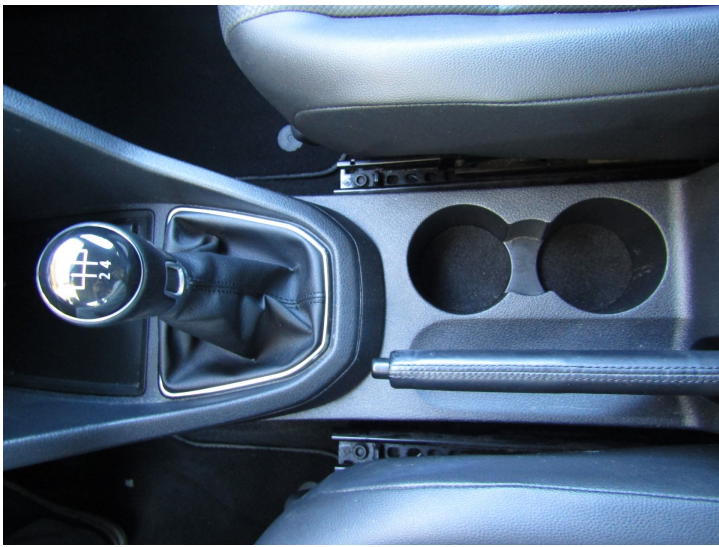

**Car-Pass**

**Historique du véhicule avec n° châssis WVZZZZKZH067925**

Marque/Modèle: VOLKSWAGEN CADDY Première mise en circulation: 05/12/2016  
 Source d'énergie: Diesel Première immatriculation en Belgique: 05/12/2016  
 Norme EURO: 6b  
 Émissions de CO<sub>2</sub> (g/km): 123 (NEDC)  
 Émissions après accident nucléaire: Non  
 Contrôle des expertises effectuées après le 01/01/2019 pour primes en compte  
 Rapports à effectuer: Non  
 Situation à la date du: 29/08/2025

**Kilométrages**

Km	Date	Km	Date	Km	Date
196081	29/08/2025	84022	10/02/2020		
193565	26/06/2025	78714	05/12/2019		
192739	14/04/2025	71457	27/08/2019		
190709	05/12/2024	65701	07/06/2019		
182148	03/10/2024	57112	10/01/2019		
177554	18/04/2024	53900	07/11/2018		
171378	30/11/2023	38220	15/05/2018		
155940	07/03/2023	22240	28/11/2017		
153004	05/12/2022	9139	21/04/2017		
136911	14/02/2022	643	16/12/2016		
133780	08/12/2021				
113685	08/04/2021				
108168	27/01/2021				
103694	13/11/2020				
92926	09/07/2020				

Les données mentionnées sur ce document proviennent de tiers parties. Car-Pass s'abstient de pas charger par la 3e de vérifier l'exactitude et/ou l'exhaustivité de ces données. Veuillez lire attentivement les informations sur <https://www.car-pass.be/fr/ilsicliamier>

Les données sur ce document sont une image des informations présentes dans la base de données de Tadb Car-Pass au moment de la consultation.



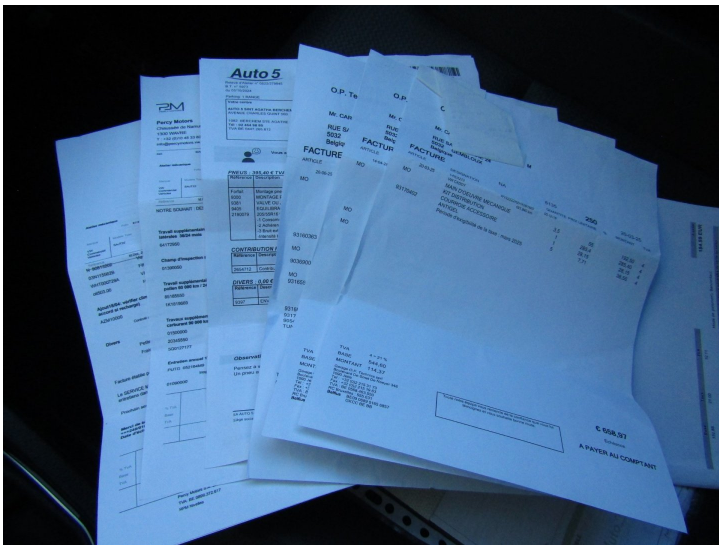

O.P. Techn... srl

Mr. CAROCA-RODRIGUEZ DANTON M

RUE SAINT-PIERRE 24  
5032 GEMBLoux  
Belgique

**FACTURE** NA 6135 **250** 20-03-25

ARTICLE	DESIGNATION	NA	6135	250	20-03-25
			QUANTITE	PRIX UNITAIRE	% MONTANT TVA
20-03-25	1-REX273 VW CADDY	WV2ZZZ2K2H1X067925 181.940 km	05-12-16		
MO	MAIN D'OEUVRE MECANIQUE		3,5	55	192,50 4
	KIT DISTRIBUTION		1	285,4	285,40 4
	COURROIE ACCESSOIRE		1	28,15	28,15 4
3170402	ANTIGEL		5	7,71	38,55 4
Période d'exigibilité de la taxe : mars 2025					

C 508.87  
A PAYER AU COMPTANT

