

KARTA VOZU

Základní údaje

Cena	135 000,00 Kč		
Skupina	Osobní	Stav	Ojeté
Kategorie vozidla		Značka	Seat
Model	Toledo	Model - doplňující informace	1.2 TSi REFERENCE
Karoserie	Liftback	Převodovka	Manuální
Počet rychlostí		Pohon	
Palivo	Benzín	Výkon	77 kW
Objem motoru	1197 ccm	Emisní norma	
Stav tachometru	169 000 km	Rok výroby	
Datum první registrace	17.06.2014	STK	25.02.2028

Rozšiřující údaje

Země původu	Německo	Barva	Černá metalíza
Provozní hmotnost		Největší technicky přípustná hmotnost	
Spotřeba			
Počet míst k sezení		Počet dveří	
<input type="checkbox"/> První majitel		<input type="checkbox"/> Eko poplatek uhrazen	
<input type="checkbox"/> Nehavarované	<input type="checkbox"/> COC list	<input type="checkbox"/> Protokol STK	
<input checked="" type="checkbox"/> Servisní knížka		<input type="checkbox"/> Pro zdravotně postižené	
Poznámka prodejce			
Servisní knížka,			

KARTA VOZU

Výbava

ABS, Airbag 6x, Asistent rozjezdu do kopce, Deaktivace airbagu spolujezdce, Denní svícení, El. ovládání oken, El. ovládání zrcátek, ESP, Isofix, Klimatizace man. , Mlhovky, Multifunkční volant, Nastavitelný volant, Originální autorádio, Palubní počítač, Parkovací senzory zadní, Protiprokluzový systém kol (ASR), Senzor opotřebení brzd. destiček, Senzor stěračů, Senzor tlaku v pneumatikách, Venkovní teploměr, Vyhřívaná sedadla, Vyhřívaná zrcátka, Výškově nastavitelné sedadlo řidiče

KARTA VOZU

Fotografie





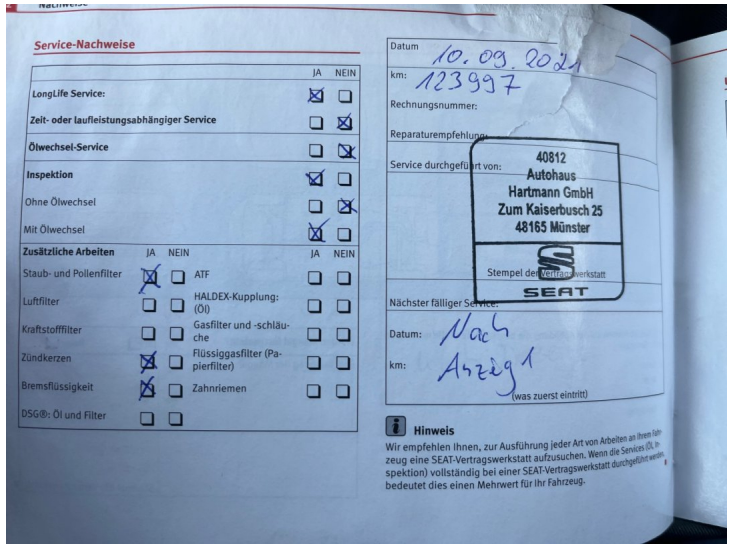
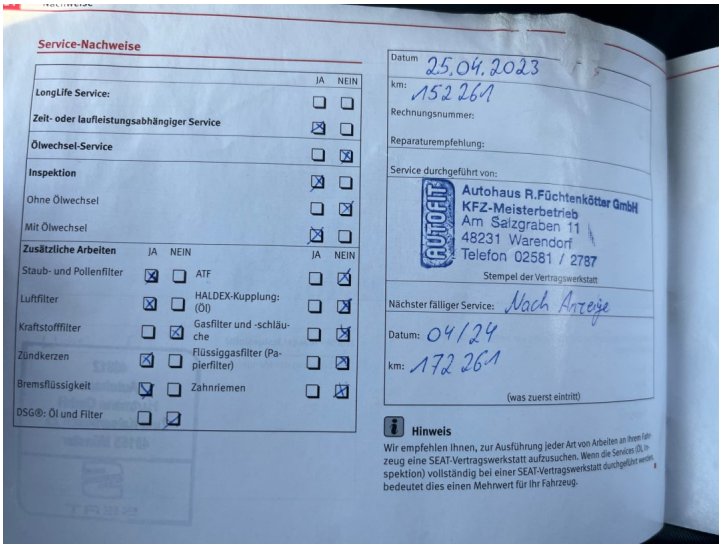
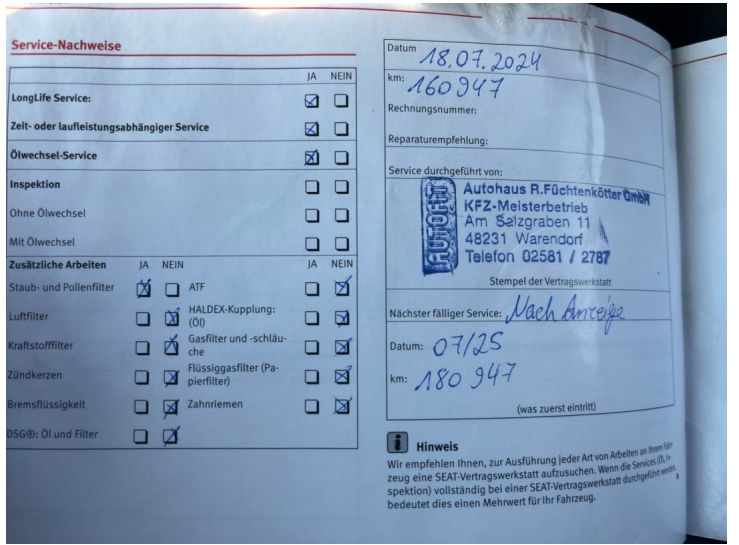
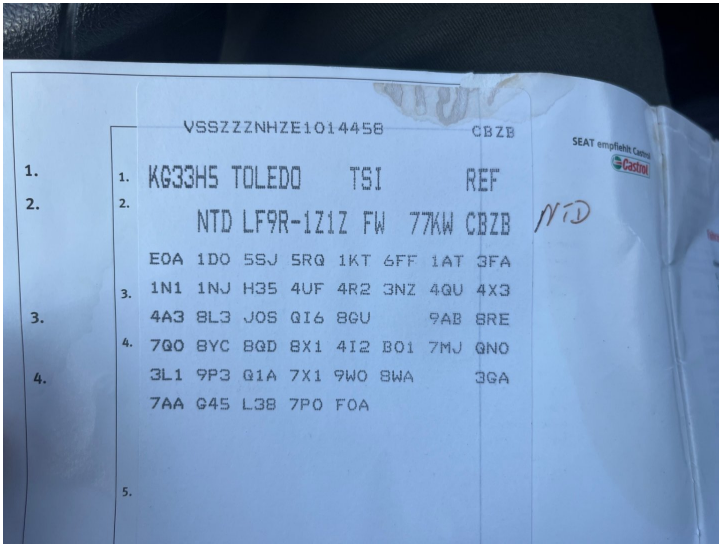

Nachweise

Service-Nachweise

		JA	NEIN
LongLife Service:			
Zeit- oder leistungabhängiger Service			
Ölwechsel-Service			
Inspektion			
Ohne Ölwechsel			
Mit Ölwechsel			
Zusätzliche Arbeiten			
Staub- und Pollenfilter	<input checked="" type="checkbox"/> JA <input type="checkbox"/> NEIN	ATF	<input type="checkbox"/> JA <input checked="" type="checkbox"/> NEIN
Luftfilter	<input type="checkbox"/> HALDEX-Kupplung: (00)		<input type="checkbox"/> JA <input checked="" type="checkbox"/> NEIN
Kraftstofffilter	<input type="checkbox"/> Gasfilter und -schläuche		<input type="checkbox"/> JA <input checked="" type="checkbox"/> NEIN
Zündkerzen	<input checked="" type="checkbox"/> Flüssiggasfilter (Papierfilter)		<input type="checkbox"/> JA <input checked="" type="checkbox"/> NEIN
Bremsflüssigkeit	<input checked="" type="checkbox"/> Zahnriemen		<input type="checkbox"/> JA <input checked="" type="checkbox"/> NEIN
DSG®: Öl und Filter	<input type="checkbox"/>		<input checked="" type="checkbox"/>

Datum: 10.04.18
 km: 57347
 Rechnungsnummer:
 Reparaturempfehlung:
 Service durchgeführt von: **4092 Dieler Hartmann GmbH Zum Kallowbusch 25 48165 Münster**
 Nächster fälliger Service:
 Datum:
 km: nach Anzeige
 (was zuerst eintritt)

Hinweis
 Wir empfehlen Ihnen, zur Ausführung jeder Art von Arbeiten an Ihrem Fahrzeug eine SEAT-Vertragswerkstatt aufzusuchen. Wenn die Services (Öl, Inspektion) vollständig bei einer SEAT-Vertragswerkstatt durchgeführt werden, bedeutet dies einen Mehrwert für Ihr Fahrzeug.

Nachweise

Service-Nachweise

		JA	NEIN
LongLife Service:			
Zeit- oder leistungabhängiger Service			
Ölwechsel-Service			
Inspektion			
Ohne Ölwechsel			
Mit Ölwechsel			
Zusätzliche Arbeiten			
Staub- und Pollenfilter	<input checked="" type="checkbox"/> JA <input type="checkbox"/> NEIN	ATF	<input type="checkbox"/> JA <input checked="" type="checkbox"/> NEIN
Luftfilter	<input type="checkbox"/> HALDEX-Kupplung: (00)		<input type="checkbox"/> JA <input checked="" type="checkbox"/> NEIN
Kraftstofffilter	<input type="checkbox"/> Gasfilter und -schläuche		<input type="checkbox"/> JA <input checked="" type="checkbox"/> NEIN
Zündkerzen	<input type="checkbox"/> Flüssiggasfilter (Papierfilter)		<input type="checkbox"/> JA <input checked="" type="checkbox"/> NEIN
Bremsflüssigkeit	<input checked="" type="checkbox"/> Zahnriemen		<input type="checkbox"/> JA <input checked="" type="checkbox"/> NEIN
DSG®: Öl und Filter	<input type="checkbox"/>		<input checked="" type="checkbox"/>

Datum: 29.06.1017
 km: 46693
 Rechnungsnummer:
 Reparaturempfehlung:
 Service durchgeführt von: **4092 Dieler Hartmann GmbH Zum Kallowbusch 25 48165 Münster**
 Nächster fälliger Service:
 Datum:
 km: nach Anzeige
 (was zuerst eintritt)

Hinweis
 Wir empfehlen Ihnen, zur Ausführung jeder Art von Arbeiten an Ihrem Fahrzeug eine SEAT-Vertragswerkstatt aufzusuchen. Wenn die Services (Öl, Inspektion) vollständig bei einer SEAT-Vertragswerkstatt durchgeführt werden, bedeutet dies einen Mehrwert für Ihr Fahrzeug.

Nachweise

Service-Nachweise

		JA	NEIN
LongLife Service:			
Zeit- oder leistungabhängiger Service			
Ölwechsel-Service			
Inspektion			
Ohne Ölwechsel			
Mit Ölwechsel			
Zusätzliche Arbeiten			
Staub- und Pollenfilter	<input type="checkbox"/> JA <input checked="" type="checkbox"/> NEIN	ATF	<input type="checkbox"/> JA <input checked="" type="checkbox"/> NEIN
Luftfilter	<input type="checkbox"/> HALDEX-Kupplung: (00)		<input type="checkbox"/> JA <input checked="" type="checkbox"/> NEIN
Kraftstofffilter	<input type="checkbox"/> Gasfilter und -schläuche		<input type="checkbox"/> JA <input checked="" type="checkbox"/> NEIN
Zündkerzen	<input type="checkbox"/> Flüssiggasfilter (Papierfilter)		<input type="checkbox"/> JA <input checked="" type="checkbox"/> NEIN
Bremsflüssigkeit	<input type="checkbox"/> Zahnriemen		<input type="checkbox"/> JA <input checked="" type="checkbox"/> NEIN
DSG®: Öl und Filter	<input type="checkbox"/>		<input checked="" type="checkbox"/>

Datum: 26.02.2016
 km: 27256
 Rechnungsnummer:
 Reparaturempfehlung:
 Service durchgeführt von: **40227 Auto-Krause Schiffahrer Danim GmbH Rudolf-Diesel-Str. 1 48157 Münster**
 Nächster fälliger Service:
 Datum:
 km: nach Anzeige
 (was zuerst eintritt)

Hinweis
 Wir empfehlen Ihnen, zur Ausführung jeder Art von Arbeiten an Ihrem Fahrzeug eine SEAT-Vertragswerkstatt aufzusuchen. Wenn die Services (Öl, Inspektion) vollständig bei einer SEAT-Vertragswerkstatt durchgeführt werden, bedeutet dies einen Mehrwert für Ihr Fahrzeug.