

KARTA VOZU

Základní údaje

Cena	99 900,00 Kč		
Skupina	Osobní	Stav	Ojeté
Kategorie vozidla		Značka	Seat
Model	Mii	Model - doplňující informace	1,0l, 55kW, klima,...
Karoserie	Hatchback	Převodovka	Manuální
Počet rychlostí		Pohon	Pohon předních kol
Palivo	Benzín	Výkon	55 kW
Objem motoru	999 ccm	Emisní norma	EURO 5
Stav tachometru	141 460 km	Rok výroby	2012
Datum první registrace	04.05.2012	STK	

Rozšiřující údaje

Země původu	Německo	Barva	Červená
Provozní hmotnost		Největší technicky přípustná hmotnost	1 290 kg
Spotřeba			
Počet míst k sezení	4	Počet dveří	3
<input checked="" type="checkbox"/> První majitel		<input type="checkbox"/> Eko poplatek uhrazen	
<input checked="" type="checkbox"/> Nehavarané	<input type="checkbox"/> COC list	<input type="checkbox"/> Protokol STK	
<input checked="" type="checkbox"/> Servisní knížka		<input type="checkbox"/> Pro zdravotně postižené	
Poznámka prodejce			
1. Majitel, Nehavarané, Servisní knížka			

KARTA VOZU

Výbava

ABS, Airbag 4x, Bluetooth, CD přehrávač, Dálkové centrální zamykání, Deaktivace airbagu spolujezdce, Dělená zadní sedadla, Denní svícení, El. ovládání zrcátek, El. přední okna, ESP, Imobilizér, Isofix, Klimatizace man. , Litá kola, Malý kožený paket, Mlhovky, Nastavitelná sedadla, Nastavitelný volant, Originální autorádio, Palubní počítač, Parkovací senzory zadní, Posilovač řízení, Protiprokluzový systém kol (ASR), Satelitní navigace, Tempomat, Tónovaná skla, Venkovní teploměr, Vyhřívaná zrcátka, Výškově nastavitelné sedadlo řidiče, Zadní stěrač, Zatmavená zadní skla

KARTA VOZU

Fotografie





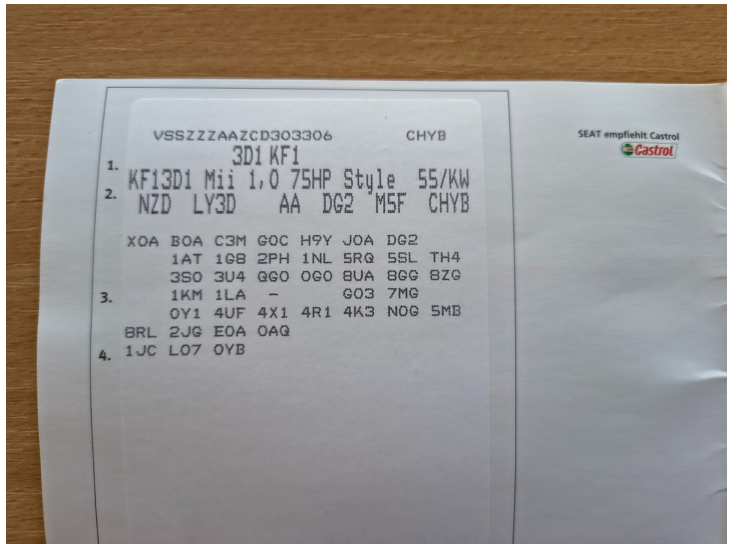

VSSZZAAZCD303306 CHYB
 3D1 KF1
 1. KF13D1 Mii 1,0 75HP Style 55/KW
 2. NZD LY3D AA DG2 MSF CHYB

XOA	BOA	C3M	G0C	H9Y	JOA	DG2
1AT	1GB	2PH	1NL	SR0	SSL	TH4
3S0	3U4	GG0	0G0	8UA	8GG	8Z0

3. 1KM 1LA - G03 7MG
 0Y1 4UF 4X1 4R1 4K3 NO0 5MB
 BRL 2JG E0A 0AQ

4. 1JC L07 0YB

SEAT empfiehlt Castrol

Service-Information

Service-Information

Fahrzeugdaten

Modell: *HR - 400 88P*
 Antriebskonzeption: *VSS 222770 203306*
 Fahrzeug-Identifizierungsnummer:
 Tag der Entzusage bzw. Auslieferung: *4.05.12*
 SEAT-Händler: **Bergmann & Söhne**
 Automobile GmbH
 Stadtweg 1
 38855 Roddeberg/Wernigerode
 Tel.: 0 39 43 26 82 20 • Fax: 2 10 15

Servicemitarbeiter: *Jörg Bergmann*
 Telefon:

Empfehlungsabgabe von Dokumenten und Fahrzeugschlüssel

Buchhalterur einschließlich Wartungsprogramm	ja	nein
Hauptschlüssel	<input checked="" type="checkbox"/>	<input type="checkbox"/>
Zweitschlüssel	<input checked="" type="checkbox"/>	<input type="checkbox"/>
Die komplette Funktion der Schlüssel wurde überprüft	<input checked="" type="checkbox"/>	<input type="checkbox"/>

Ort: *HR* Datum: *MAN* *DA*
 Unterschrift des Fahrzeugallers:

Service-Information

Erster Service

Ihr SEAT-Händler kreuzt den bei Ihrem Fahrzeug zutreffenden Service an.

LongLife Service (PR-Nr. Q61)	Zeit- oder lauffleistungsabhängiger Service PR. Q60, Q62 oder Q63
<input checked="" type="checkbox"/>	<input type="checkbox"/>

Übergabe-Inspektion durchgeführt:
 Datum: *19.06.17*

Bergmann & Söhne
 Automobile GmbH
 Stadtweg 1
 38855 Roddeberg/Wernigerode
 Tel.: 0 39 43 26 82 20 • Fax: 2 10 15

Bei Betrieb mit Dieselloststoffen mit erhöhtem Schwefelanteil gilt ein Ölwechsel-Service und ein Kraftstofffilterwechsel von 7.500 km -> Seite 9. In welchen Ländern ein Dieselloststoff mit erhöhtem Schwefelanteil verwendet wird, erfraget Sie bitte bei Ihrem SEAT-Händler.

Vor Übergabe haben wir Ihr Fahrzeug nach den Richtlinien des Werkes durchgesehen, damit Sie vom ersten Kilometer an Freude an Ihrem Fahrzeug haben.

Bei der Übergabe des Fahrzeuges gibt Ihnen der Fahrzeugauslieferung Hinweis und Erläuterungen zu den folgenden Themen:

- Einfahren
- Bremsflüssigkeits-Wechsel
- Service-Intervalle, insbesondere auch Erläuterungen zu den erwarteten Betriebsbedingungen, siehe -> Seite 8

Hinweis
 • Durch die Verwendung von Dieselloststoffen mit erhöhtem Schwefelanteil kann sich die Lebensdauer des Dieselpartikelfilters erheblich reduzieren.
 • Wird kein LongLife-Motoröl ein- bzw. nachgefüllt, gilt der zeit- oder lauffleistungsabhängige Service. In diesem Fall muss alle 15.000 km oder nach 1 Jahr ein Ölwechsel-Service durchgeführt werden.

Service-Nachweise

Service-Nachweise

Datum: *10.09.14*
 km: *17.804*
 Rechnungsnummer: *144435*
 Reparaturempfehlung: *n*

Service durchgeführt von: **Bergmann & Söhne**
 Automobile GmbH
 Am Stadtweg 1
 38855 Roddeberg/Wernigerode
 Tel.: 039 43 26 82 20 • Fax: 2892222

Nächster fälliger Service:
 Datum: *bei Anzeige*
 (was zuerst eintritt)

Hinweis
 Wir empfehlen Ihnen, zur Ausführung jeder Art von Arbeiten an Ihrem Fahrzeug eine SEAT-Vertragswerkstatt aufzusuchen. Wenn die Services (Öl, Wartung, Inspektion) vollständig bei einem SEAT-Vertragshändler durchgeführt werden, bedeutet dies einen Mehrwert für Ihr Fahrzeug.

Service-Nachweise

Service-Nachweise

Datum: *11.09.14*
 km: *bei Anzeige*
 Rechnungsnummer:
 Reparaturempfehlung:

Service durchgeführt von: **Bergmann & Söhne**
 Automobile GmbH
 Am Stadtweg 1
 38855 Roddeberg/Wernigerode
 Tel.: 039 43 26 82 20 • Fax: 2892222

Nächster fälliger Service:
 Datum: *11.09.14*
 km: *bei Anzeige*
 (was zuerst eintritt)

Hinweis
 Wir empfehlen Ihnen, zur Ausführung jeder Art von Arbeiten an Ihrem Fahrzeug eine SEAT-Vertragswerkstatt aufzusuchen. Wenn die Services (Öl, Wartung, Inspektion) vollständig bei einem SEAT-Vertragshändler durchgeführt werden, bedeutet dies einen Mehrwert für Ihr Fahrzeug.

Service-Nachweise

Service-Nachweise

Datum: *26.07.2016*
 km: *40048*
 Rechnungsnummer:
 Reparaturempfehlung: *keine*

Service durchgeführt von: **Bergmann & Söhne**
 Automobile GmbH
 Am Stadtweg 1
 38855 Roddeberg/Wernigerode
 Tel.: 039 43 26 82 20 • Fax: 2892222

Nächster fälliger Service:
 Datum: *laut Anzeige*
 km: *laut Anzeige*
 (was zuerst eintritt)

Hinweis
 Wir empfehlen Ihnen, zur Ausführung jeder Art von Arbeiten an Ihrem Fahrzeug eine SEAT-Vertragswerkstatt aufzusuchen. Wenn die Services (Öl, Wartung, Inspektion) vollständig bei einem SEAT-Vertragshändler durchgeführt werden, bedeutet dies einen Mehrwert für Ihr Fahrzeug.

Service-Nachweise

Service-Nachweise

Datum: *11.09.2017*
 km: *67688*
 Rechnungsnummer:
 Reparaturempfehlung:

Service durchgeführt von: **Bergmann & Söhne**
 Automobile GmbH
 Am Stadtweg 1
 38855 Roddeberg/Wernigerode
 Tel.: 039 43 26 82 20 • Fax: 2 10 15

Nächster fälliger Service:
 Datum: *07/2018*
 km: *82000*
 (was zuerst eintritt)

Hinweis
 Wir empfehlen Ihnen, zur Ausführung jeder Art von Arbeiten an Ihrem Fahrzeug eine SEAT-Vertragswerkstatt aufzusuchen. Wenn die Services (Öl, Wartung, Inspektion) vollständig bei einem SEAT-Vertragshändler durchgeführt werden, bedeutet dies einen Mehrwert für Ihr Fahrzeug.

Nachweise 25

Service-Nachweise

Datum: 19. 8. 2020

km: 116 578

Rechnungsnummer: 0864762

Reparaturempfehlung:

SEAT-Service

ACTU
AUTO TEILE UNGER

GmbH & Co. KG - 0345 SEAT-Service
Marsburger Str. 333
Nächster fälliger Service: 06132 Halle
Tel. 0345/7757211

Datum: 08/2020

km: 130000 km

(was zuerst eintritt)

Zusätzliche Arbeiten		JA	NEIN	JA	NEIN
Staub- und Pollenfilter	<input checked="" type="checkbox"/>	ATF	<input type="checkbox"/>	HALDEX-Kupplung: (Öl)	<input type="checkbox"/>
Luftfilter	<input checked="" type="checkbox"/>	Gasfilter und -schläuche	<input type="checkbox"/>	Flüssiggasfilter (Papierfilter)	<input type="checkbox"/>
Kraftstofffilter	<input checked="" type="checkbox"/>	Flüssiggasfilter (Papierfilter)	<input type="checkbox"/>	Zahnriemen	<input type="checkbox"/>
Zündkerzen	<input checked="" type="checkbox"/>	Zahnriemen	<input type="checkbox"/>		
Bremsflüssigkeit	<input checked="" type="checkbox"/>				
DSG®: Öl und Filter	<input type="checkbox"/>	<input checked="" type="checkbox"/> <i>Umwartung</i>			

Hinweis
Wir empfehlen Ihnen, zur Ausführung jeder Art von Arbeiten an Ihrem Fahrzeug eine SEAT-Vertragswerkstatt aufzusuchen. Wenn die Services (Öl, Wartung, Inspektion) vollständig bei einem SEAT-Vertragshändler durchgeführt werden, bedeutet dies einen Mehrwert für Ihr Fahrzeug.

26 Nachweise

Service-Nachweise

Datum: 14. 09. 2022

km: 134 053

Rechnungsnummer:

Reparaturempfehlung:

Service durch:

ACTU
AUTO TEILE UNGER

GmbH & Co. KG - 0345
Marsburger Str. 333
Tel. 0345/7757211

Datum:

km:

(was zuerst eintritt)

Zusätzliche Arbeiten		JA	NEIN	JA	NEIN
Staub- und Pollenfilter	<input checked="" type="checkbox"/>	ATF	<input type="checkbox"/>	HALDEX-Kupplung: (Öl)	<input type="checkbox"/>
Luftfilter	<input type="checkbox"/>	Gasfilter und -schläuche	<input checked="" type="checkbox"/>	Flüssiggasfilter (Papierfilter)	<input checked="" type="checkbox"/>
Kraftstofffilter	<input type="checkbox"/>	Flüssiggasfilter (Papierfilter)	<input checked="" type="checkbox"/>	Zahnriemen	<input checked="" type="checkbox"/>
Zündkerzen	<input type="checkbox"/>	Zahnriemen	<input checked="" type="checkbox"/>		
Bremsflüssigkeit	<input checked="" type="checkbox"/>				
DSG®: Öl und Filter	<input type="checkbox"/>	<input checked="" type="checkbox"/>			

Hinweis
Wir empfehlen Ihnen, zur Ausführung jeder Art von Arbeiten an Ihrem Fahrzeug eine SEAT-Vertragswerkstatt aufzusuchen. Wenn die Services (Öl, Wartung, Inspektion) vollständig bei einem SEAT-Vertragshändler durchgeführt werden, bedeutet dies einen Mehrwert für Ihr Fahrzeug.



Miemann 15L012005Q (01.1.2)