

# KARTA VOZU

## Základní údaje

<b>Cena</b>	650 860,00 Kč		
<b>Skupina</b>	Osobní	<b>Stav</b>	Ojeté
<b>Kategorie vozidla</b>		<b>Značka</b>	Audi
<b>Model</b>	A6 Avant	<b>Model - doplňující informace</b>	2.0 TDi Quattro
<b>Karoserie</b>	Kombi	<b>Převodovka</b>	Automatická
<b>Počet rychlostí</b>		<b>Pohon</b>	4x4
<b>Palivo</b>	Nafta	<b>Výkon</b>	150 kW
<b>Objem motoru</b>	1968 ccm	<b>Emisní norma</b>	EURO 6
<b>Stav tachometru</b>	129 163 km	<b>Rok výroby</b>	2021
<b>Datum první registrace</b>	25.05.2021	<b>STK</b>	27.05.2027

## Rozšiřující údaje

<b>Země původu</b>	Švédsko	<b>Barva</b>	Šedá metalíza
<b>Provozní hmotnost</b>	1 845 kg	<b>Největší technicky přípustná hmotnost</b>	2 425 kg
<b>Spotřeba</b>	5 l		
<b>Počet míst k sezení</b>	5	<b>Počet dveří</b>	5
<input type="checkbox"/> První majitel		<input type="checkbox"/> Eko poplatek uhrazen	
<input type="checkbox"/> Nehavarané	<input type="checkbox"/> COC list	<input type="checkbox"/> Protokol STK	
<input checked="" type="checkbox"/> Servisní knížka		<input type="checkbox"/> Pro zdravotně postižené	

### Poznámka prodejce

Servisní knížka el., Nehavarané,

# KARTA VOZU

## Výbava

**ABS, Adaptivní tempomat, Airbag 6x, Ambientní LED osvětlení interiéru, Android Auto, Apple Car Play, Asistent pro jízdu v koloně, Asistent pro vedení vozu v jízdnicích pruzích, Asistent rozjezdu do kopce, Automatické přepínání dálkových světel, Automatické svícení, Autorádio, Bezklíčkové ovládání, Bluetooth, Dálkové centrální zamykání, Deaktivace airbagu spolujezdce, Dělená zadní sedadla, Digitální příjem rádia (DAB), Dotykové ovládání palubního počítače, El. ovládání oken, El. ovládání zrcátek, El. ovládaný kufr, El. parkovací brzda, Elektrochromatické vnitřní zpětné zrcátko, ESP, Imobilizér, Isofix, Klimatizace aut. , Klimatizace dvouzónová, LED denní svícení, LED světlomety plnohodnotné, Litá kola, Mlhovky, Multifunkční volant, Nastavitelná sedadla, Nastavitelný volant, Nezávislé topení, Nouzové brždění, Originální autorádio, Ostřikovače světlometů, Ovládání vybraných funkcí vozu gesty, Pádla řazení na volantu, Palubní počítač, Parkovací kamera, Parkovací senzory, Parkovací senzory přední, Parkovací senzory zadní, Podélný posuv sedadel, Posilovač řízení, Protiprokluzový systém kol (ASR), Rozpoznávání dopravních značek, Satelitní navigace, Senzor stěračů, Senzor tlaku v pneumatikách, Sledování jízdního pruhu, Sledování únavy řidiče, Start/Stop systém, Střešní nosič, Tažné zařízení, Tónovaná skla, USB, Venkovní teploměr, Volba jízdního režimu, Vyhřívaná sedadla, Vyhřívaná zrcátka, Vyhřívané trysky ostřikovačů skla, Výškově nastavitelná sedadla, Výškově nastavitelné sedadlo řidiče, Zadní stěrač, Zatmavená zadní skla**

---

# KARTA VOZU

## Fotografie











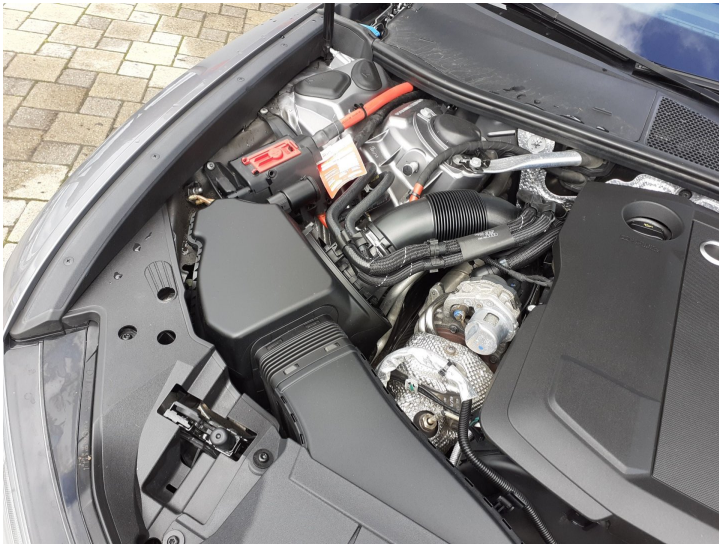

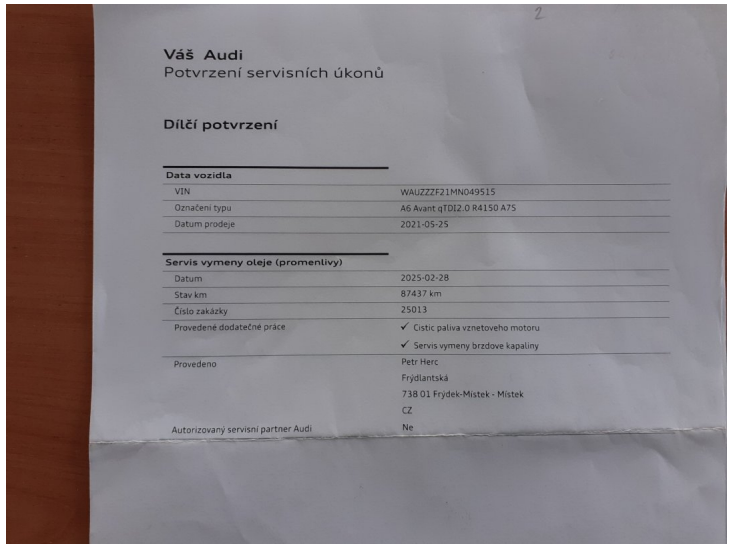
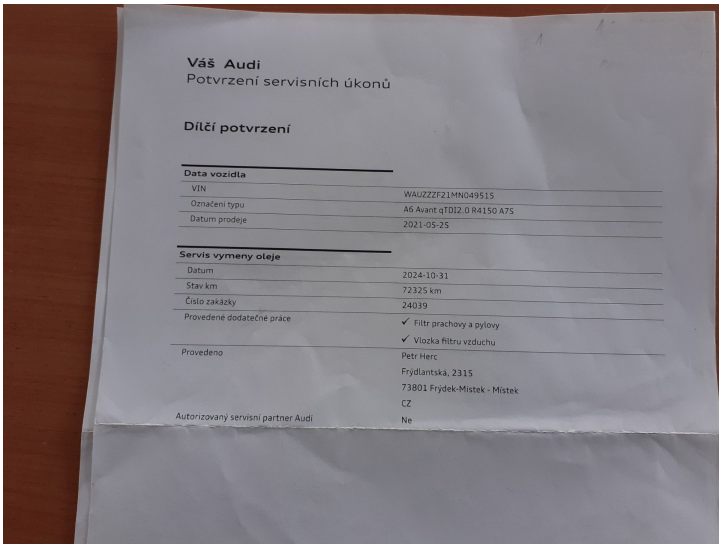
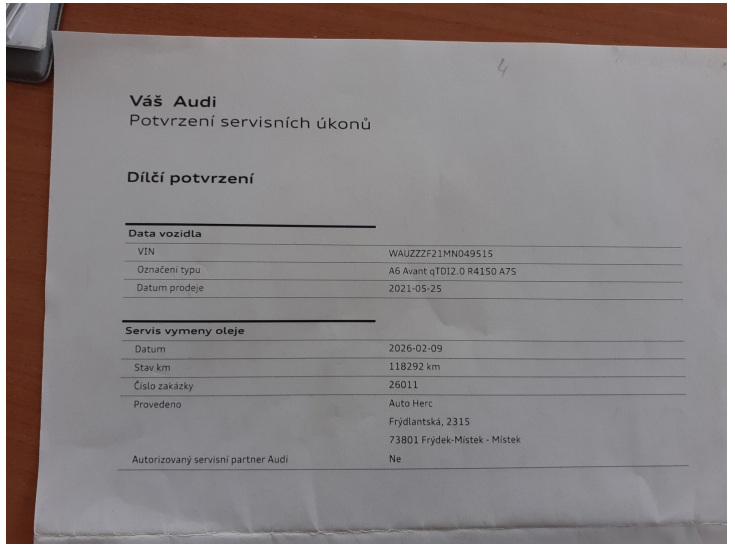
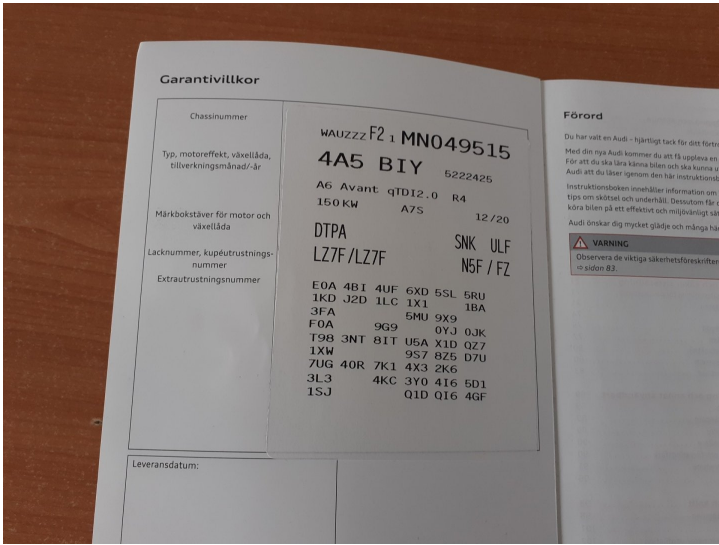

**Váš Audi**  
Potvrzení servisních úkonů

**Díleč potvrzení**

**Data vozidla**

VIN	WAUZZZF21MN049515
Označení typu	A6 Avant qTDI2.0 R4150 A75
Datum prodeje	2021-05-25

**Servis výměny oleje (proměnlivý)**

Datum	2025-08-18
Stav km	102660 km
Číslo zakázky	25040
Provedené dodatečné práce	<input checked="" type="checkbox"/> Filtr prachový a pylový <input checked="" type="checkbox"/> Vložka filtru vzduchu
Provedeno	Auto Herc Frydlantská, 2315 73801 Frydek-Místek - Místek CZ
Autorizovaný servisní partner Audi	Ne