

KARTA VOZU

Základní údaje

Cena	349 999,00 Kč		
Skupina	Osobní	Stav	Ojeté
Kategorie vozidla		Značka	Volkswagen
Model	Tiguan	Model - doplňující informace	2.0Tdi 85kw Comfortline
Karoserie	SUV	Převodovka	Manuální
Počet rychlostí		Pohon	Pohon předních kol
Palivo	Nafta	Výkon	85 kW
Objem motoru	1968 ccm	Emisní norma	EURO 6
Stav tachometru	221 455 km	Rok výroby	2016
Datum první registrace	25.07.2016	STK	10.06.2028

Rozšiřující údaje

Země původu	Rakousko	Barva	Šedá metalíza metalíza
Provozní hmotnost		Největší technicky přípustná hmotnost	
Spotřeba			
Počet míst k sezení	5	Počet dveří	5
<input type="checkbox"/> První majitel		<input type="checkbox"/> Eko poplatek uhrazen	
<input type="checkbox"/> Nehavarované	<input type="checkbox"/> COC list	<input type="checkbox"/> Protokol STK	
<input type="checkbox"/> Servisní knížka		<input type="checkbox"/> Pro zdravotně postižené	

Poznámka prodejce

CARWORX - Tak trochu jiný autobazar Původ: Koupeno u autorizovaného dealera v Rakousku Historie: 1. majitel | Nehavarované Servisní knížka: Kompletní Nová STK Prověření CEBIA NAŠE ZÁRUKY: • Záruka na vozidlo dle zákona • Doživotní garance původu a km • Kompletní předprodejní servis FINANCOVÁNÍ: • Výhodný úvěr na míru • Vyřídíme vše na místě • Rychlé schválení Neváhejte zavolat nebo napsat - rádi zodpovíme všechny dotazy a domluvíme prohlídku!

KARTA VOZU

Výbava

ABS, Adaptivní tempomat, Airbag 10x , Aktivní asistent řízení, Aktivní kapota, Android Auto, Apple Car Play, Asistent pro vedení vozu v jízdnicích pružích, Asistent rozjezdu do kopce, Automatické svícení, Autorádio, Bluetooth, Centrální zamykání, Dálkové centrální zamykání, Deaktivace airbagu spolujezdce, Dělená zadní sedadla, Denní svícení, Digitální příjem rádia (DAB), El. ovládání oken, El. ovládání zrcátek, El. parkovací brzda, , ESP, Imobilizér, Isofix, Klimatizace třízónová, Litá kola, Malý kožený paket, Mlhovky, Multifunkční volant, Nastavitelná sedadla, Nastavitelný volant, Originální autorádio, Palubní počítač, Parkovací asistent, Parkovací kamera, Parkovací senzory, Parkovací senzory přední, Parkovací senzory zadní, Posilovač řízení, Protiprokluzový systém kol (ASR), Senzor opotřebení brzd. destiček, Senzor stěračů, Senzor tlaku v pneumatikách, Sledování únavy řidiče, Start/Stop systém, Tažné zařízení, Tempomat, USB, Venkovní teploměr, Vyhřívaná sedadla, Výškově nastavitelná sedadla, Zadní loketní opěrka, Zadní stěrač, Závěsné zařízení v TP

KARTA VOZU

Fotografie



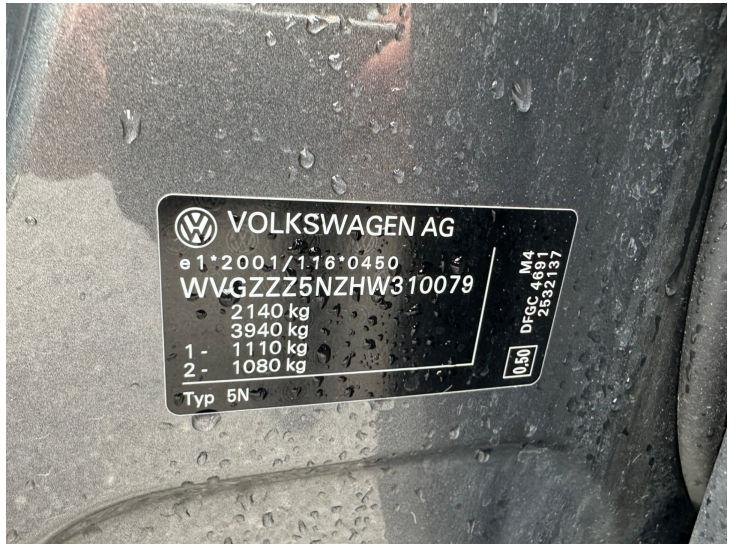





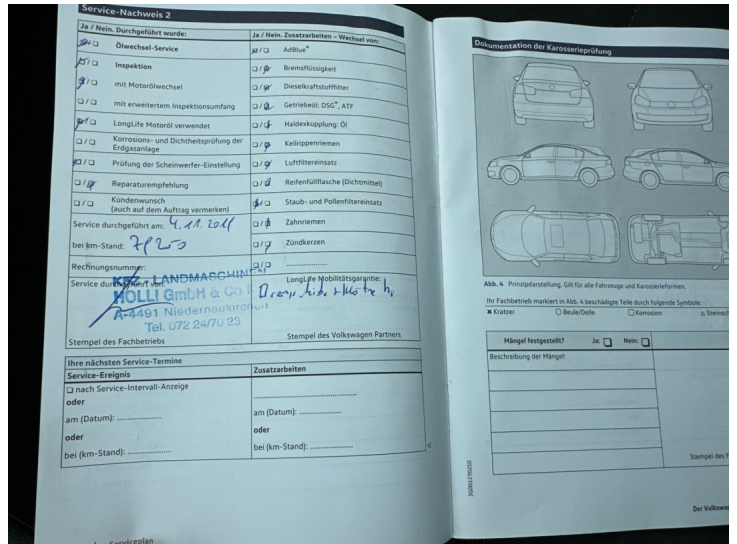
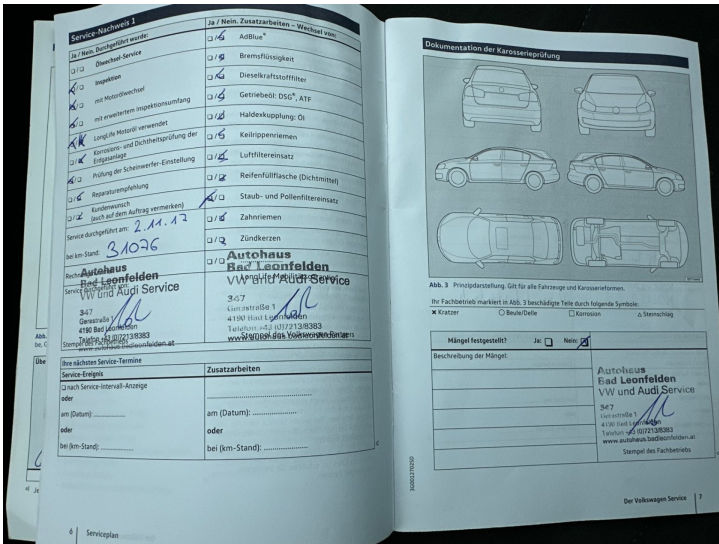
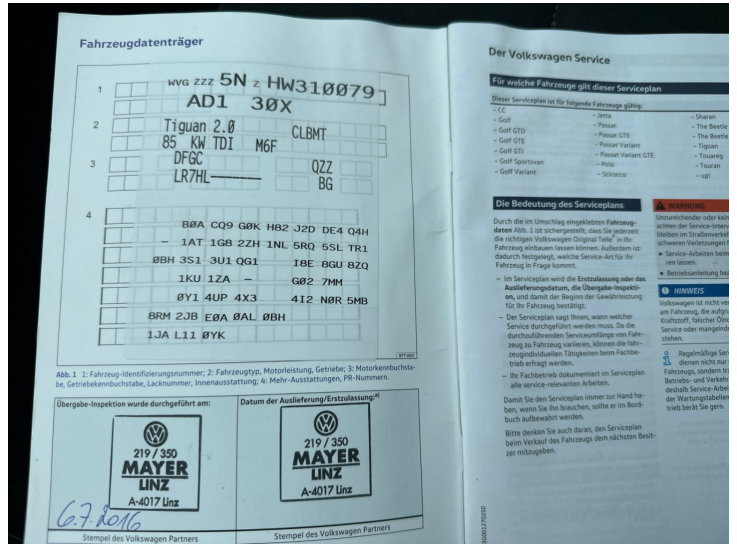

Service-Nachweis 3

Ja / Nein, durchgeführt wurde:	Ja / Nein, Zusatzarbeiten - Wechsel von:
<input checked="" type="checkbox"/> Ölwechsel-Service	<input type="checkbox"/> AdBlue*
<input checked="" type="checkbox"/> Inspektion	<input type="checkbox"/> Bremsflüssigkeit
<input checked="" type="checkbox"/> mit Motorölwechsel	<input checked="" type="checkbox"/> Dieselfahrstofffilter
<input checked="" type="checkbox"/> mit erweitertem Inspektionsumfang	<input type="checkbox"/> Getriebeöl: DSG*, ATF
<input type="checkbox"/> LongLife Motoröl verwendet	<input type="checkbox"/> Haldekupplung: Öl
<input type="checkbox"/> Korrosions- und Dichtheitsprüfung der Erdgasanlage	<input type="checkbox"/> Keilrippenriemen
<input type="checkbox"/> Prüfung der Scheinwerfer-Einstellung	<input checked="" type="checkbox"/> Luftfilterersatz
<input type="checkbox"/> Reparaturempfehlung	<input type="checkbox"/> Reifenfüllflasche (Dichtmittel)
<input type="checkbox"/> Kundenwunsch (auch auf dem Auftrag vermerken)	<input checked="" type="checkbox"/> Staub- und Pollenfilterersatz
Service durchgeführt am: 30.10.2020	<input checked="" type="checkbox"/> Zahnriemen 103.672R.11.30
bei km-Stand: 103.282 km	<input type="checkbox"/> Zündkerzen
Rechnungsnummer:	<input type="checkbox"/>
Service durchgeführt von: OLIVIER KFF KFZ-LANDEMASCHINEN HOLLI GMBH & CO KG A-4491 Niedermölkirchen Tel. 072 2470 23	LongLife Mobilitätsgarantie:
Stempel des Fachbetriebs	Stempel des Volkswagen Partners

Dokumentation der Karosserieprüfung

Abb. 5 Prinzipdarstellung, Gültig für alle Fahrzeug- und Karosserieformen. Ihr Fachbetrieb markiert in Abb. 5 beschädigte Teile durch folgende Symbole: Kratzer Beule/Delle Korrosion Steinloch

Mängel festgestellt? Ja Nein

Beschreibung der Mängel:

Service-Nachweis 4

Ja / Nein, durchgeführt wurde:	Ja / Nein, Zusatzarbeiten - Wechsel von:
<input checked="" type="checkbox"/> Ölwechsel-Service	<input type="checkbox"/> AdBlue*
<input checked="" type="checkbox"/> Inspektion	<input type="checkbox"/> Bremsflüssigkeit
<input checked="" type="checkbox"/> mit Motorölwechsel	<input checked="" type="checkbox"/> Dieselfahrstofffilter
<input checked="" type="checkbox"/> mit erweitertem Inspektionsumfang	<input checked="" type="checkbox"/> Getriebeöl: DSG*, ATF
<input type="checkbox"/> LongLife Motoröl verwendet	<input checked="" type="checkbox"/> Haldekupplung: Öl
<input checked="" type="checkbox"/> Korrosions- und Dichtheitsprüfung der Erdgasanlage	<input type="checkbox"/> Keilrippenriemen
<input checked="" type="checkbox"/> Prüfung der Scheinwerfer-Einstellung	<input type="checkbox"/> Luftfilterersatz
<input checked="" type="checkbox"/> Reparaturempfehlung	<input checked="" type="checkbox"/> Reifenfüllflasche (Dichtmittel)
<input checked="" type="checkbox"/> Kundenwunsch (auch auf dem Auftrag vermerken)	<input type="checkbox"/> Staub- und Pollenfilterersatz
Service durchgeführt am: 1.11.2021	<input checked="" type="checkbox"/> Zahnriemen
bei km-Stand: 125.250 km	<input checked="" type="checkbox"/> Zündkerzen
Rechnungsnummer:	<input type="checkbox"/>
Service durchgeführt von: KFZ-LANDEMASCHINEN HOLLI GMBH & CO KG A-4491 Niedermölkirchen	LongLife Mobilitätsgarantie:
Stempel des Fachbetriebs	Stempel des Volkswagen Partners

Dokumentation der Karosserieprüfung

Abb. 6 Prinzipdarstellung, Gültig für alle Fahrzeug- und Karosserieformen. Ihr Fachbetrieb markiert in Abb. 6 beschädigte Teile durch folgende Symbole: Kratzer Beule/Delle Korrosion Steinloch

Mängel festgestellt? Ja Nein

Beschreibung der Mängel:

Service-Nachweis 5

Ja / Nein, durchgeführt wurde:	Ja / Nein, Zusatzarbeiten - Wechsel von:
<input checked="" type="checkbox"/> Ölwechsel-Service	<input type="checkbox"/> AdBlue*
<input checked="" type="checkbox"/> Inspektion	<input type="checkbox"/> Bremsflüssigkeit
<input checked="" type="checkbox"/> mit Motorölwechsel	<input checked="" type="checkbox"/> Dieselfahrstofffilter
<input checked="" type="checkbox"/> mit erweitertem Inspektionsumfang	<input type="checkbox"/> Getriebeöl: DSG*, ATF
<input type="checkbox"/> LongLife Motoröl verwendet	<input type="checkbox"/> Haldekupplung: Öl
<input type="checkbox"/> Korrosions- und Dichtheitsprüfung der Erdgasanlage	<input type="checkbox"/> Keilrippenriemen
<input type="checkbox"/> Prüfung der Scheinwerfer-Einstellung	<input checked="" type="checkbox"/> Luftfilterersatz
<input type="checkbox"/> Reparaturempfehlung	<input type="checkbox"/> Reifenfüllflasche (Dichtmittel)
<input type="checkbox"/> Kundenwunsch (auch auf dem Auftrag vermerken)	<input checked="" type="checkbox"/> Staub- und Pollenfilterersatz
Service durchgeführt am: 22.11.2022	<input checked="" type="checkbox"/> Zahnriemen
bei km-Stand: 148.573 km	<input type="checkbox"/> Zündkerzen
Rechnungsnummer:	<input type="checkbox"/>
Service durchgeführt von: KFZ-LANDEMASCHINEN HOLLI GMBH & CO KG A-4491 Niedermölkirchen Tel. 072 2470 23	LongLife Mobilitätsgarantie:
Stempel des Fachbetriebs	Stempel des Volkswagen Partners

Dokumentation der Karosserieprüfung

Abb. 7 Prinzipdarstellung, Gültig für alle Fahrzeug- und Karosserieformen. Ihr Fachbetrieb markiert in Abb. 7 beschädigte Teile durch folgende Symbole: Kratzer Beule/Delle Korrosion Steinloch

Mängel festgestellt? Ja Nein

Beschreibung der Mängel:

Service-Nachweis 6

Ja / Nein, durchgeführt wurde:	Ja / Nein, Zusatzarbeiten - Wechsel von:
<input checked="" type="checkbox"/> Ölwechsel-Service	<input type="checkbox"/> AdBlue*
<input checked="" type="checkbox"/> Inspektion	<input type="checkbox"/> Bremsflüssigkeit
<input checked="" type="checkbox"/> mit Motorölwechsel	<input checked="" type="checkbox"/> Dieselfahrstofffilter
<input checked="" type="checkbox"/> mit erweitertem Inspektionsumfang	<input type="checkbox"/> Getriebeöl: DSG*, ATF
<input type="checkbox"/> LongLife Motoröl verwendet	<input type="checkbox"/> Haldekupplung: Öl
<input type="checkbox"/> Korrosions- und Dichtheitsprüfung der Erdgasanlage	<input type="checkbox"/> Keilrippenriemen
<input type="checkbox"/> Prüfung der Scheinwerfer-Einstellung	<input type="checkbox"/> Luftfilterersatz
<input type="checkbox"/> Reparaturempfehlung	<input type="checkbox"/> Reifenfüllflasche (Dichtmittel)
<input type="checkbox"/> Kundenwunsch (auch auf dem Auftrag vermerken)	<input checked="" type="checkbox"/> Staub- und Pollenfilterersatz
Service durchgeführt am: 17.12.22	<input type="checkbox"/> Zahnriemen
bei km-Stand: 16942 km	<input type="checkbox"/> Zündkerzen
Rechnungsnummer:	<input type="checkbox"/>
Service durchgeführt von: KFZ-LANDEMASCHINEN HOLLI GMBH & CO KG A-4491 Niedermölkirchen Tel. 072 2470 23	LongLife Mobilitätsgarantie:
Stempel des Fachbetriebs	Stempel des Volkswagen Partners

Dokumentation der Karosserieprüfung

Abb. 8 Prinzipdarstellung, Gültig für alle Fahrzeug- und Karosserieformen. Ihr Fachbetrieb markiert in Abb. 8 beschädigte Teile durch folgende Symbole: Kratzer Beule/Delle Korrosion Steinloch

Mängel festgestellt? Ja Nein

Beschreibung der Mängel:

Service-Nachweis 7

Ja / Nein, durchgeführt wurde:	Ja / Nein, Zusatzarbeiten - Wechsel von:
<input checked="" type="checkbox"/> Ölwechsel-Service	<input type="checkbox"/> AdBlue*
<input checked="" type="checkbox"/> Inspektion	<input type="checkbox"/> Bremsflüssigkeit
<input checked="" type="checkbox"/> mit Motorölwechsel	<input checked="" type="checkbox"/> Dieselfahrstofffilter
<input checked="" type="checkbox"/> mit erweitertem Inspektionsumfang	<input type="checkbox"/> Getriebeöl: DSG*, ATF
<input type="checkbox"/> LongLife Motoröl verwendet	<input type="checkbox"/> Haldekupplung: Öl
<input type="checkbox"/> Korrosions- und Dichtheitsprüfung der Erdgasanlage	<input type="checkbox"/> Keilrippenriemen
<input type="checkbox"/> Prüfung der Scheinwerfer-Einstellung	<input checked="" type="checkbox"/> Luftfilterersatz
<input type="checkbox"/> Reparaturempfehlung	<input type="checkbox"/> Reifenfüllflasche (Dichtmittel)
<input type="checkbox"/> Kundenwunsch (auch auf dem Auftrag vermerken)	<input checked="" type="checkbox"/> Staub- und Pollenfilterersatz
Service durchgeführt am: 19.02.22	<input type="checkbox"/> Zahnriemen
bei km-Stand: 19022 km	<input type="checkbox"/> Zündkerzen
Rechnungsnummer:	<input type="checkbox"/>
Service durchgeführt von: KFZ-LANDEMASCHINEN HOLLI GMBH & CO KG A-4491 Niedermölkirchen Tel. 072 2470 23	LongLife Mobilitätsgarantie:
Stempel des Fachbetriebs	Stempel des Volkswagen Partners

Dokumentation der Karosserieprüfung

Abb. 9 Prinzipdarstellung, Gültig für alle Fahrzeug- und Karosserieformen. Ihr Fachbetrieb markiert in Abb. 9 beschädigte Teile durch folgende Symbole: Kratzer Beule/Delle Korrosion Steinloch

Mängel festgestellt? Ja Nein

Beschreibung der Mängel:

Service-Nachweis 8

Ja / Nein, durchgeführt wurde:	Ja / Nein, Zusatzarbeiten - Wechsel von:
<input checked="" type="checkbox"/> Ölwechsel-Service	<input type="checkbox"/> AdBlue*
<input checked="" type="checkbox"/> Inspektion	<input type="checkbox"/> Bremsflüssigkeit
<input checked="" type="checkbox"/> mit Motorölwechsel	<input checked="" type="checkbox"/> Dieselfahrstofffilter
<input checked="" type="checkbox"/> mit erweitertem Inspektionsumfang	<input type="checkbox"/> Getriebeöl: DSG*, ATF
<input type="checkbox"/> LongLife Motoröl verwendet	<input type="checkbox"/> Haldekupplung: Öl
<input type="checkbox"/> Korrosions- und Dichtheitsprüfung der Erdgasanlage	<input type="checkbox"/> Keilrippenriemen
<input type="checkbox"/> Prüfung der Scheinwerfer-Einstellung	<input type="checkbox"/> Luftfilterersatz
<input type="checkbox"/> Reparaturempfehlung	<input type="checkbox"/> Reifenfüllflasche (Dichtmittel)
<input type="checkbox"/> Kundenwunsch (auch auf dem Auftrag vermerken)	<input checked="" type="checkbox"/> Staub- und Pollenfilterersatz
Service durchgeführt am: 30.3.2026	<input type="checkbox"/> Zahnriemen
bei km-Stand: 220.840 km	<input type="checkbox"/> Zündkerzen
Rechnungsnummer:	<input type="checkbox"/>
Service durchgeführt von: KFZ-LANDEMASCHINEN HOLLI GMBH & CO KG A-4491 Niedermölkirchen Tel. 072 2470 23	LongLife Mobilitätsgarantie:
Stempel des Fachbetriebs	Stempel des Volkswagen Partners

Dokumentation der Karosserieprüfung

Abb. 10 Prinzipdarstellung, Gültig für alle Fahrzeug- und Karosserieformen. Ihr Fachbetrieb markiert in Abb. 10 beschädigte Teile durch folgende Symbole: Kratzer Beule/Delle Korrosion Steinloch

Mängel festgestellt? Ja Nein

Beschreibung der Mängel:

