

KARTA VOZU

Základní údaje

Cena	199 800,00 Kč		
Skupina	Osobní	Stav	Ojeté
Kategorie vozidla		Značka	Škoda
Model	Octavia	Model - doplňující informace	RS DSG 2,0 TSI 147 KW STK
Karoserie	Kombi	Převodovka	Automatická
Počet rychlostí		Pohon	Pohon předních kol
Palivo	Benzín	Výkon	147 kW
Objem motoru	1984 ccm	Emisní norma	EURO 5
Stav tachometru	222 112 km	Rok výroby	2010
Datum první registrace	19.08.2010	STK	18.06.2028

Rozšiřující údaje

Země původu	Německo	Barva	Bílá
Provozní hmotnost		Největší technicky přípustná hmotnost	
Spotřeba			
Počet míst k sezení	5	Počet dveří	5
<input type="checkbox"/> První majitel		<input type="checkbox"/> Eko poplatek uhrazen	
<input type="checkbox"/> Nehavarované	<input type="checkbox"/> COC list	<input type="checkbox"/> Protokol STK	
<input checked="" type="checkbox"/> Servisní knížka		<input type="checkbox"/> Pro zdravotně postižené	

Poznámka prodejce

AUTOMAT, 200 KONÍ, KRÁSNÁ KAROSERIE A LAK, NOVÝ OLEJ V MOTORU+DSG, DVA KLÍČE, SERVISNÍ KNIHA, HEZKÉ BRZDY, FUNKČNÍ KLIMATIZACE, VÝBAVA, MODEL FACELIFT, V CENĚ VOZU NOVÁ DOVOZOVÁ STK DO 6/2028, PŘI PRODEJI POMOHU S POJIŠTĚNÍM A VYSTAVÍM NA CESTU PŘEVOZNÍ ČÍSLO, PŘEPIS A SPZ 800 Kč, K DISPOZICI CEBIA REPORT.

KARTA VOZU

Výbava

ABS, Airbag 6x, Automatické svícení, Autorádio, Centrální zamykání, Dálkové centrální zamykání, Dělená zadní sedadla, El. ovládání oken, El. ovládání zrcátek, ESP, Imobilizér, Isofix, Klimatizace aut. , Klimatizace dvouzónová, Kožená sedadla, LED denní svícení, Litá kola, Mlhovky, Nastavitelná sedadla, Nastavitelný volant, Originální autorádio, Ostřikovače světlometů, Pádla řazení na volantu, Palubní počítač, Parkovací senzory zadní, Podélný posuv sedadel, Posilovač řízení, Protiprokluzový systém kol (ASR), Senzor opotřebení brzd. destiček, Senzor stěračů, Senzor tlaku v pneumatikách, Sportovní podvozek, Sportovní sedadla, Tempomat, Vyhřívaná sedadla, Vyhřívaná zrcátka, Výsuvné opěrky hlav, Výškově nastavitelná sedadla, Xenony, Zadní loketní opěrka, Zadní stěrač

KARTA VOZU

Fotografie







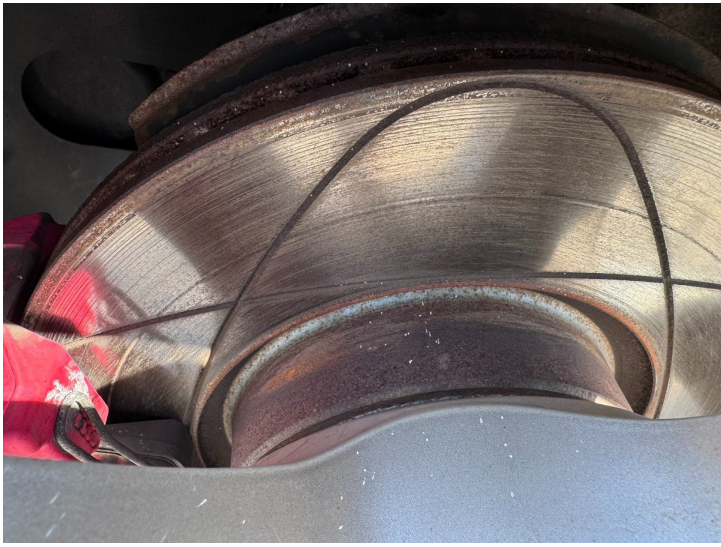





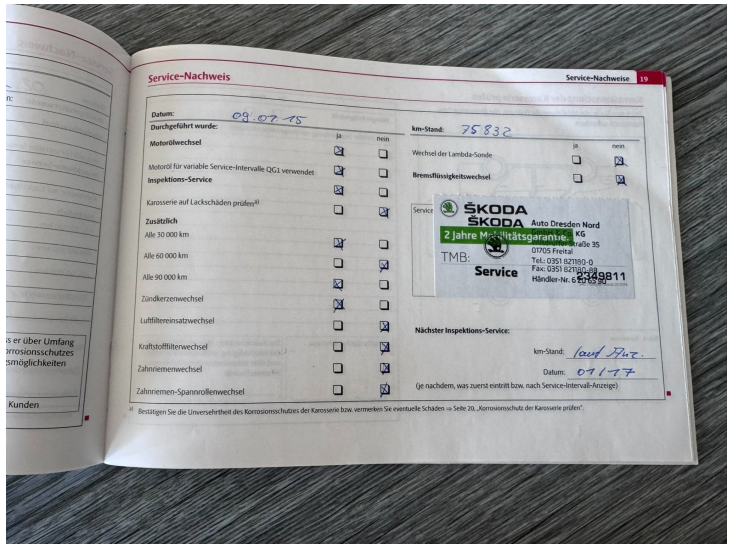
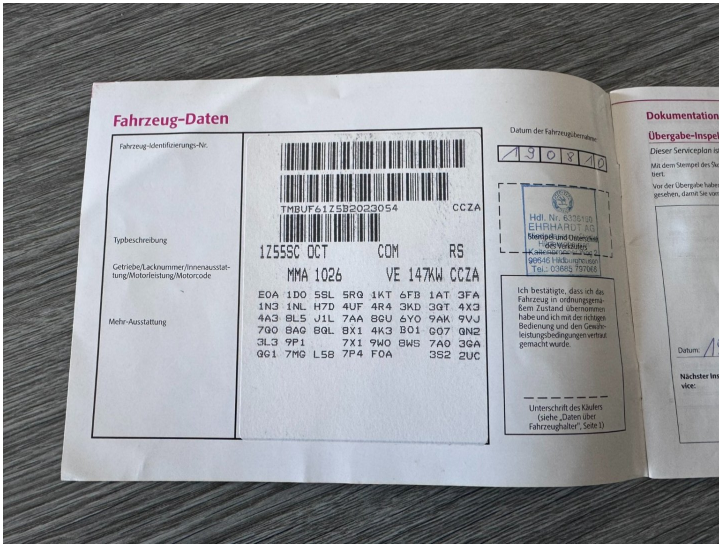

Service-Nachweis 21

Datum: 25.01.2016
 Durchgeführt wurde: km-Stand: 93.781

Motorschwächel	<input checked="" type="checkbox"/>	<input type="checkbox"/>	Wachstrolch der Lambda-Sonde	<input type="checkbox"/>	<input checked="" type="checkbox"/>
Motoröl für variable Service-Intervalle OGI verwendet	<input checked="" type="checkbox"/>	<input type="checkbox"/>	Bremsschleifschleifwechsel	<input type="checkbox"/>	<input checked="" type="checkbox"/>
Inspektions-Service	<input checked="" type="checkbox"/>	<input type="checkbox"/>			
Karosserie auf Lackschäden prüfen ¹⁾	<input checked="" type="checkbox"/>	<input type="checkbox"/>			

Service durchgeführt:

Autoservice Weixdorf GbR
 Freie Kfz-Meisterwerkstatt
 Gebrauchswagenhandel
 Schellersstraße 21 / 01108 Dresden
 Tel. 0351 78 59 448
 Fax 0351 78 59 446
 www.autoservice-weixdorf.de
 Stempel Saada Servicepartner

Nächster Inspektions-Service: km-Stand: U. Anzeige
 Datum: 01/2017
 (je nachdem, was zuerst eintritt bzw. nach Service-Intervall-Anzeige)

1) Bestimmen Sie die Unversehrtheit des Karosserieschutzes der Karosserie bzw. vermerken Sie eventuelle Schäden -> Seite 24 „Karosserieschutz der Karosserie prüfen“.

Service-Nachweis 22

Datum: 28.03.2017
 Durchgeführt wurde: km-Stand: 111.011

Motorschwächel	<input checked="" type="checkbox"/>	<input type="checkbox"/>	Wachstrolch der Lambda-Sonde	<input type="checkbox"/>	<input checked="" type="checkbox"/>
Motoröl für variable Service-Intervalle OGI verwendet	<input checked="" type="checkbox"/>	<input type="checkbox"/>	Bremsschleifschleifwechsel	<input type="checkbox"/>	<input checked="" type="checkbox"/>
Inspektions-Service	<input checked="" type="checkbox"/>	<input type="checkbox"/>			
Karosserie auf Lackschäden prüfen ¹⁾	<input checked="" type="checkbox"/>	<input type="checkbox"/>			

Service durchgeführt:

Autoservice Weixdorf GbR
 Freie Kfz-Meisterwerkstatt
 Gebrauchswagenhandel
 Schellersstraße 21 / 01108 Dresden
 Tel. 0351 78 59 448
 Fax 0351 78 59 446
 www.autoservice-weixdorf.de
 Stempel Saada Servicepartner

Nächster Inspektions-Service: km-Stand: U. ANZEIGE
 Datum: 03.2017
 (je nachdem, was zuerst eintritt bzw. nach Service-Intervall-Anzeige)

1) Bestimmen Sie die Unversehrtheit des Karosserieschutzes der Karosserie bzw. vermerken Sie eventuelle Schäden -> Seite 24 „Karosserieschutz der Karosserie prüfen“.

Service-Nachweis 25

Datum: 27.04.2019
 Durchgeführt wurde: km-Stand: 135.251

Motorschwächel	<input checked="" type="checkbox"/>	<input type="checkbox"/>	Wachstrolch der Lambda-Sonde	<input type="checkbox"/>	<input checked="" type="checkbox"/>
Motoröl für variable Service-Intervalle OGI verwendet	<input checked="" type="checkbox"/>	<input type="checkbox"/>	Bremsschleifschleifwechsel	<input type="checkbox"/>	<input checked="" type="checkbox"/>
Inspektions-Service	<input checked="" type="checkbox"/>	<input type="checkbox"/>			
Karosserie auf Lackschäden prüfen ¹⁾	<input checked="" type="checkbox"/>	<input type="checkbox"/>			

Service durchgeführt:

Autoservice Weixdorf GbR
 Freie Kfz-Meisterwerkstatt
 Gebrauchswagenhandel
 Schellersstraße 21 / 01108 Dresden
 Tel. 0351 78 59 448
 Fax 0351 78 59 446
 www.autoservice-weixdorf.de
 Stempel Saada Servicepartner

Nächster Inspektions-Service: km-Stand: 134.700
 Datum: 01/2020
 (je nachdem, was zuerst eintritt bzw. nach Service-Intervall-Anzeige)

1) Bestimmen Sie die Unversehrtheit des Karosserieschutzes der Karosserie bzw. vermerken Sie eventuelle Schäden -> Seite 24 „Karosserieschutz der Karosserie prüfen“.

Service-Nachweis 27

Datum: 8.6.2021
 Durchgeführt wurde: km-Stand: 157.005

Motorschwächel	<input checked="" type="checkbox"/>	<input type="checkbox"/>	Wachstrolch der Lambda-Sonde	<input type="checkbox"/>	<input checked="" type="checkbox"/>
Motoröl für variable Service-Intervalle OGI verwendet	<input checked="" type="checkbox"/>	<input type="checkbox"/>	Bremsschleifschleifwechsel	<input type="checkbox"/>	<input checked="" type="checkbox"/>
Inspektions-Service	<input checked="" type="checkbox"/>	<input type="checkbox"/>			
Karosserie auf Lackschäden prüfen ¹⁾	<input checked="" type="checkbox"/>	<input type="checkbox"/>			

Service durchgeführt:

Autoservice Weixdorf GbR
 Freie Kfz-Meisterwerkstatt
 Gebrauchswagenhandel
 Schellersstraße 21 / 01108 Dresden
 Tel. 0351 78 59 448
 Fax 0351 78 59 446
 www.autoservice-weixdorf.de
 Stempel Saada Servicepartner

Nächster Inspektions-Service: km-Stand: 154.700
 Datum: 01/2022
 (je nachdem, was zuerst eintritt bzw. nach Service-Intervall-Anzeige)

1) Bestimmen Sie die Unversehrtheit des Karosserieschutzes der Karosserie bzw. vermerken Sie eventuelle Schäden -> Seite 24 „Karosserieschutz der Karosserie prüfen“.

Service-Nachweis 29

Datum: 12.09.2022
 Durchgeführt wurde: km-Stand: 168.340

Motorschwächel	<input checked="" type="checkbox"/>	<input type="checkbox"/>	Wachstrolch der Lambda-Sonde	<input type="checkbox"/>	<input checked="" type="checkbox"/>
Motoröl für variable Service-Intervalle OGI verwendet	<input checked="" type="checkbox"/>	<input type="checkbox"/>	Bremsschleifschleifwechsel	<input type="checkbox"/>	<input checked="" type="checkbox"/>
Inspektions-Service	<input checked="" type="checkbox"/>	<input type="checkbox"/>			
Karosserie auf Lackschäden prüfen ¹⁾	<input checked="" type="checkbox"/>	<input type="checkbox"/>			

Service durchgeführt:

Autoservice Weixdorf GbR
 Freie Kfz-Meisterwerkstatt
 Gebrauchswagenhandel
 Schellersstraße 21 / 01108 Dresden
 Tel. 0351 78 59 448
 Fax 0351 78 59 446
 www.autoservice-weixdorf.de
 Stempel Saada Servicepartner

Nächster Inspektions-Service: km-Stand: U. Anzeige
 Datum: 01/2024
 (je nachdem, was zuerst eintritt bzw. nach Service-Intervall-Anzeige)

1) Bestimmen Sie die Unversehrtheit des Karosserieschutzes der Karosserie bzw. vermerken Sie eventuelle Schäden -> Seite 24 „Karosserieschutz der Karosserie prüfen“.

Service-Nachweis 31

Datum: 11.01.2023
 Durchgeführt wurde: km-Stand: 181.879

Motorschwächel	<input checked="" type="checkbox"/>	<input type="checkbox"/>	Wachstrolch der Lambda-Sonde	<input type="checkbox"/>	<input checked="" type="checkbox"/>
Motoröl für variable Service-Intervalle OGI verwendet	<input checked="" type="checkbox"/>	<input type="checkbox"/>	Bremsschleifschleifwechsel	<input type="checkbox"/>	<input checked="" type="checkbox"/>
Inspektions-Service	<input checked="" type="checkbox"/>	<input type="checkbox"/>			
Karosserie auf Lackschäden prüfen ¹⁾	<input checked="" type="checkbox"/>	<input type="checkbox"/>			

Service durchgeführt:

Autoservice Weixdorf GbR
 Freie Kfz-Meisterwerkstatt
 Gebrauchswagenhandel
 Schellersstraße 21 / 01108 Dresden
 Tel. 0351 78 59 448
 Fax 0351 78 59 446
 www.autoservice-weixdorf.de
 Stempel Saada Servicepartner

Nächster Inspektions-Service: km-Stand: U. Anzeige
 Datum: 01/2024
 (je nachdem, was zuerst eintritt bzw. nach Service-Intervall-Anzeige)

1) Bestimmen Sie die Unversehrtheit des Karosserieschutzes der Karosserie bzw. vermerken Sie eventuelle Schäden -> Seite 24 „Karosserieschutz der Karosserie prüfen“.

Service-Nachweis 33

Datum: 18.01.2025

Durchgeföhrt wurde:

Ölwechsel	<input checked="" type="checkbox"/>	ja	<input type="checkbox"/>	nein	km-Stand: <u>211.105</u>	<input type="checkbox"/>	ja	<input type="checkbox"/>	nein
Wahl für variable Service-Intervalle QGI verwendet	<input type="checkbox"/>	<input type="checkbox"/>	Wahl der Lambda-Sonde	<input type="checkbox"/>	<input checked="" type="checkbox"/>	<input type="checkbox"/>	<input checked="" type="checkbox"/>	<input type="checkbox"/>	<input type="checkbox"/>
Inspektions-Service	<input checked="" type="checkbox"/>	<input type="checkbox"/>	Brennstoffsystemwechsel	<input checked="" type="checkbox"/>	<input type="checkbox"/>	<input type="checkbox"/>	<input type="checkbox"/>	<input type="checkbox"/>	<input type="checkbox"/>
Korrosion auf Lackschäden prüfen ¹⁾	<input type="checkbox"/>	<input checked="" type="checkbox"/>	Service durchgeführt:						
Zusätzlich	<div style="border: 1px solid black; padding: 5px;"> <p>Autoservice Weidorf GbR Frau Christina Weidorf Schwanstraße 21 • 01159 Dresden Tel: 0351 79 85 648 Fax: 0351 79 85 649 www.autoservicewendorf.de Stempel: Standa 2019-02-01</p> </div>								
100.000 km									
150.000 km									
200.000 km									
250.000 km									
Wasserpumpe	<input type="checkbox"/>	<input checked="" type="checkbox"/>	Nächster Inspektions-Service:	<u>11. Anzeige</u>					
Wasserpumpe	<input checked="" type="checkbox"/>	<input type="checkbox"/>	km-Stand:						
Wasserpumpe	<input type="checkbox"/>	<input checked="" type="checkbox"/>	Datum:	<u>01/2026</u>					
Wasserpumpe	<input type="checkbox"/>	<input checked="" type="checkbox"/>	(je nachdem, was zuerst eintritt bzw. nach Service-Intervall-Anzeige)						
Wasserpumpe	<input type="checkbox"/>	<input checked="" type="checkbox"/>	(je nachdem, was zuerst eintritt bzw. nach Service-Intervall-Anzeige)						

Bitte Sie die Universalität des Korrosionsschutzes der Karosserie bzw. vermeiden Sie eventuelle Schäden → Seite 34 „Korrosionsschutz der Karosserie prüfen“.

Service-Nachweis 33

Datum: 26.10.2026

Durchgeföhrt wurde:

Ölwechsel	<input checked="" type="checkbox"/>	ja	<input type="checkbox"/>	nein	km-Stand: <u>222.100</u>	<input type="checkbox"/>	ja	<input type="checkbox"/>	nein
Wahl für variable Service-Intervalle QGI verwendet	<input checked="" type="checkbox"/>	<input type="checkbox"/>	Wahl der Lambda-Sonde	<input type="checkbox"/>	<input type="checkbox"/>	<input type="checkbox"/>	<input type="checkbox"/>	<input type="checkbox"/>	<input type="checkbox"/>
Inspektions-Service	<input checked="" type="checkbox"/>	<input type="checkbox"/>	Brennstoffsystemwechsel	<input type="checkbox"/>	<input checked="" type="checkbox"/>	<input type="checkbox"/>	<input type="checkbox"/>	<input type="checkbox"/>	<input type="checkbox"/>
Korrosion auf Lackschäden prüfen ¹⁾	<input type="checkbox"/>	<input checked="" type="checkbox"/>	Service durchgeführt:						
Zusätzlich	<div style="border: 1px solid black; padding: 5px;"> <p>AUTOSLUŽBY KRÁŠINGER AUTODOPRAVA Vitkovská 773, 463 31 Chrástava IČO: 04715192, DIČ: CZ781212555 Telefon: 602 821 525, 402 133 794</p> </div>								
100.000 km	<input type="checkbox"/>	<input type="checkbox"/>	Nächster Inspektions-Service:	<u>235.100</u>					
150.000 km	<input type="checkbox"/>	<input type="checkbox"/>	km-Stand:						
200.000 km	<input type="checkbox"/>	<input type="checkbox"/>	Datum:	<u>26.10.2026</u>					
Wasserpumpe	<input checked="" type="checkbox"/>	<input type="checkbox"/>	(je nachdem, was zuerst eintritt bzw. nach Service-Intervall-Anzeige)						
Wasserpumpe	<input checked="" type="checkbox"/>	<input type="checkbox"/>	(je nachdem, was zuerst eintritt bzw. nach Service-Intervall-Anzeige)						
Wasserpumpe	<input checked="" type="checkbox"/>	<input type="checkbox"/>	(je nachdem, was zuerst eintritt bzw. nach Service-Intervall-Anzeige)						
Wasserpumpe	<input type="checkbox"/>	<input checked="" type="checkbox"/>	(je nachdem, was zuerst eintritt bzw. nach Service-Intervall-Anzeige)						

Bitte Sie die Universalität des Korrosionsschutzes der Karosserie bzw. vermeiden Sie eventuelle Schäden → Seite 34 „Korrosionsschutz der Karosserie prüfen“.