

KARTA VOZU

Základní údaje

Cena	349 990,00 Kč		
Skupina	Osobní	Stav	Ojeté
Kategorie vozidla		Značka	BMW
Model	Řada 3	Model - doplňující informace	2.7 325e 112.356km! Plná...
Karoserie	Sedan/limuzína	Převodovka	Manuální
Počet rychlostí		Pohon	Pohon předních kol
Palivo	Benzín	Výkon	95 kW
Objem motoru	2674 ccm	Emisní norma	
Stav tachometru	112 356 km	Rok výroby	1987
Datum první registrace	01.07.1987	STK	

Rozšiřující údaje

Země původu	Německo	Barva	Vínová
Provozní hmotnost		Největší technicky přípustná hmotnost	
Spotřeba			
Počet míst k sezení	5	Počet dveří	4
<input type="checkbox"/> První majitel		<input type="checkbox"/> Eko poplatek uhrazen	
<input type="checkbox"/> Nehavarované	<input type="checkbox"/> COC list	<input type="checkbox"/> Protokol STK	
<input checked="" type="checkbox"/> Servisní knížka		<input type="checkbox"/> Pro zdravotně postižené	

Poznámka prodejce

První majitel; Spotřebitelský úvěr; Vozidlo po prvním majiteli (doktor ročník 1912); v původním stavu; bez koroze a jakékoli investice. TOP stav; na tuto dobu ojedinele zachovalý vůz. Celou dobu garážované a servisované v BMW - doloženo servisní knihou; fakturami a protokoly z STK. Nehavarované. Jedná se o velmi vzácnou verzi 325eta; která je známá úsporným motorem a nejvyšším kroutícím momentem v této řadě. Vyrobeno omezené množství těchto vozidel. Původní volant i kola jsou k dispozici. Pro více informací volejte tel. 777 858751

KARTA VOZU

Výbava

**Centrální zamykání, El. sklopná zrcátka, Plnohodnotné rezervní kolo, Posilovač řízení,
Střešní okno, Střešní okno, Tónovaná skla**

KARTA VOZU

Fotografie













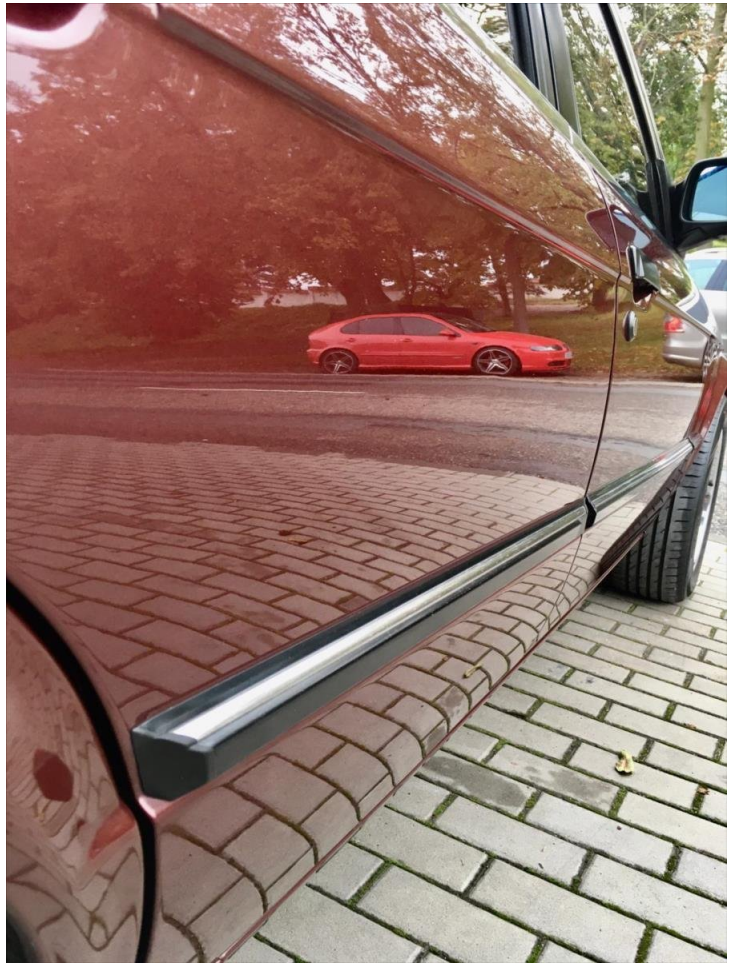

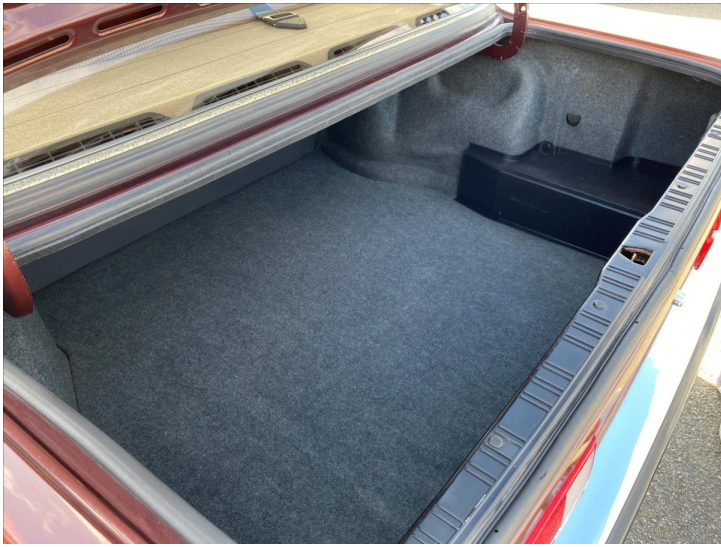

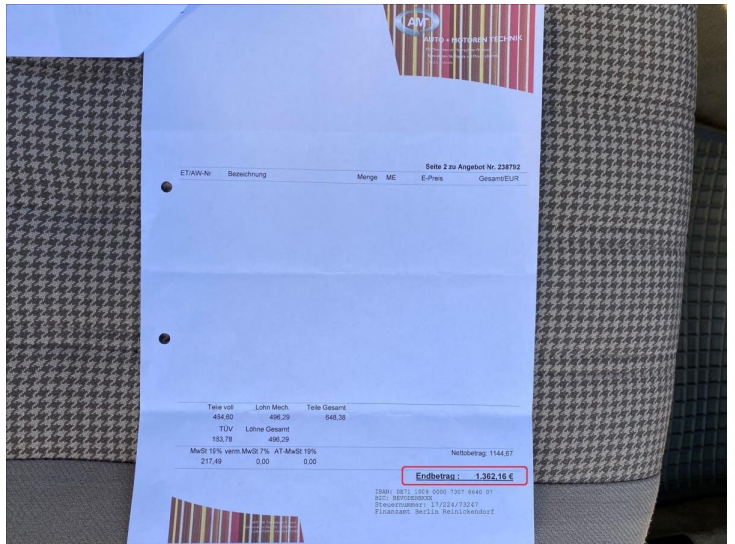
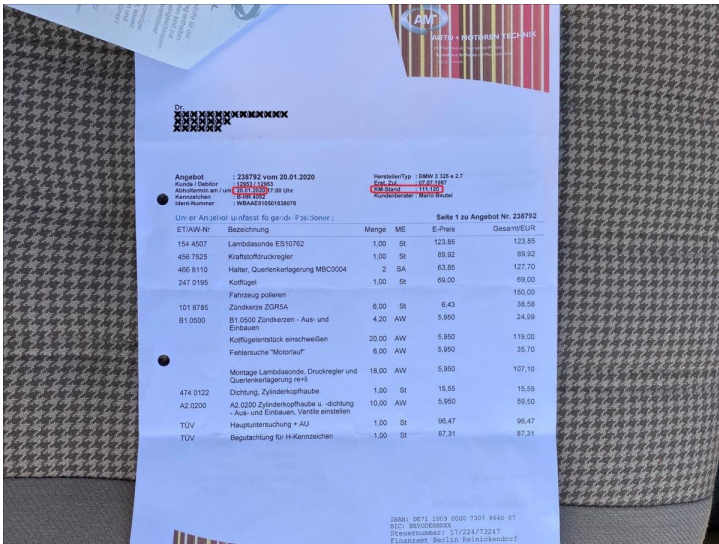
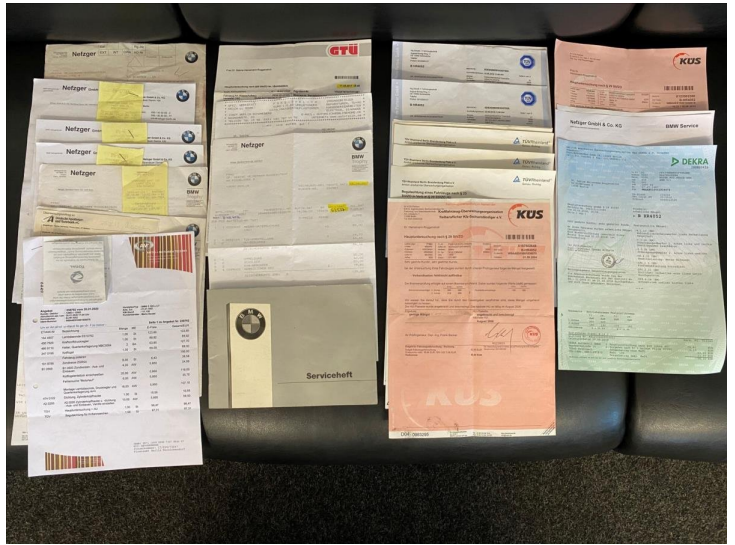

TÜV Rheinland
Genau. Richtig.

TÜV Rheinland Berlin Brandenburg Pfalz e.V.
Amtlich anerkannte Überwachungsorganisation

Begutachtung eines Fahrzeugs nach § 23 StVZO in Verb.m.§ 29 StVZO HU

Ihr Servicebüro:
Magiusstraße 5
12103 Berlin
Tel.: 030/7562-1331

Untersuchungsbericht: Prüftermin: **20.02.2020** 15:25 Uhr
MISC007R-0
Fahrzeughalter: Sabine Heinemann-Roggenstroh
0001256870 / 13507 Berlin

Fahrzeugdaten:	
Amtl. Kennzeichen: B HR 4052 (D)	Fahrzeug-Ident-Nr.: WBAAE510501838078
Interne Bezeichnung:	Variante: K27E450
Fahrzeugtyp: BMW 3/1 / 459041	Version:
Fahrzeugart: 01 / 0200 / PERSÖNLICHKEITSWAGEN / GESCHLOSSEN	Zulässige Gesamtmasse: 1600 kg
Emissionsschlüssel: 0403	Stand Wegstreckenzähler: 111120 km
Fahrzeughersteller: BAYER.MOT.WERKE-BMW / 0005	Erszulassung / Letzte HU: 07.07.1987 / 08.2018

Prüfergebnis: Oldtimerbegutachtung nach § 23 StVZO wurde erfolgreich abgeschlossen.

Sehr geehrte(r) Frau Dr. Heinemann-Roggenstroh,

an Ihrem Fahrzeug wurde eine Begutachtung nach § 23 StVZO in Verbindung mit einer Hauptuntersuchung nach § 29 StVZO durchgeführt. Das Ergebnis entnehmen Sie bitte dem beigefügten Gutachten bzw. der gesonderten Dokumentation der Prüfung nach § 29 StVZO.

Hinweise:
1011 - Fahrzeugdokumente: Bei Neuaustellung der Zulassungsbescheinigung durch die zuständige Zulassungsbehörde kann dem Fahrzeug die Emissionsschlüsselnummer 0098 (Oldtimer) in Pos. 14.1 zugeweiht werden

Ing. Cleavel, F. Fahrzeugtechnik
August-Borsig-Ring 11
DE 15566 Schöneiche
Telefon
Profitel: 5010265127

B HR4052

DR: XXXXXXXXXX

Bericht-Nr.: 0DE0SM09SX007856
Ausstellungsdatum: 22.08.2019 11:58 Uhr Seite 1 von 2

Klasse: PERSONENKRAFTWAGEN
Aufbau: GESCHLOSSEN
Hersteller: BAYER.MOT.WERKE-BMW
Typ: BMW 3/1
Variante/Versionsausführung:
Antriebsart: Benzin
Emissionschlüssel: SCHADSTOFFKategorie E
Fahrz.Nr.: WBAAE510501838078
ZGM: 1600 kg
EZ-Nr.: 07.07.1987
FSD/HU/Mängel: 4.15.22.0.5
Kundenkennzeichen: LKFZ Prüfz: saTrp/LB

Hauptuntersuchung § 29 StVZO S30-600-10-AS0416
Abgasverfahren S31-600-10-AS0472

Ergebnis: geringe Mängel
Nächste HU: August 2020
Prüfplakette: zugeweiht

Sehr geehrte Kundin, sehr geehrter Kunde,
es bestehen - mit Ausnahme folgender Mängel - keine Bedenken gegen die Vorschriftenmäßigkeit Ihres Fahrzeuges:

D8.4.1b Umweltbelastung: Motor öffnet GM

Die Plakette wurde zugeweiht.
Das Fahrzeug ist im August 2020 zur nächsten Hauptuntersuchung vorzuführen.
Bitte beachten Sie auch die Informationen auf der Rückseite.

Es betreue Sie Herr Thoma.

Die Untersuchung beinhaltet die Überprüfung des Umweltverhaltens.

Messwerte:

Bremsentest (Werte in daN)	links	rechts
Bremsbremse 1. Achse	270	260
Bremsbremse 2. Achse	190	180
Feststellbremse	170	170

Abbremsung BBA (%) Räder block.
Abbremsung FSA (%) Räder block.

Nefzger GmbH & Co. KG BMW Service

KOPIE Auftragsbestätigung

Frau Dr. XXXXXXXXXX
13595 Berlin

Leitzahl WSA1816137
Auftragsnummer 394981
Kundennummer 20.09.2018 12:19 Uhr
Auftragsdatum/Uhrzeit
Abloltermin/Uhrzeit
Telefonnr. Kunde
Seite

Modell	Amst	Erszulassung	Fahrzeugnummer	HU	Servicebetreiber
Typ / Baureihe	Kennzeichen	Kom-Stand	WBAAE510501838078	08.18	Marcus Spornholz
BMW Pkw 325E	B-HR4052	07.07.1987		08.18	030333801136
AE51 / E30		108.800			

AW/ET-Nummer	Bezeichnung	Menge	AW / E-Preis	Betrag
10000	Gutachten Erstellen für Historisches Kennzeichen			
	Gutachten Erstellen für Historisches Kennzeichen			
20000	Fahrzeug Ummelden auf Historisches Kennzeichen			
	Fahrzeug Ummelden auf Historisches Kennzeichen			

(EK) Oben Unten

Leasingfahrzeug JA () NEIN ()
Fahrzeugschein JA () NEIN ()
Serviceleasing JA () NEIN ()
Zahlungsweise () Barzahlung () EC-Karte () Kreditkarte

Unterschrift des Kunden

NEU: Buchen Sie ab sofort Ihre Servicetermine auch Online auf unserer Webseite
<http://www.bmw-nefzger.de>
Wählen Sie bitte Service, BMW Servicetermine vereinbaren - (Ihre Wunschfarbe)

14. Zahnriemenwechsel am 11.08.03 bei 79704 km + Berechnungsblatt

BMW Inspektion I 79704 NEFZGER GmbH & Co. KG Vertragshändler der BMW-AG Spandauer Damm 106 14059 Berlin Tel. 030 30 09-0 Fax 030 30 09-77	BMW Inspektion II	BMW Jahreskontrolle 26.000 Reihenmotor Straße 2/3 Postfach 89109 3000 Hannover 91 Tel. 051 31 94-0 Fax 051 31 94-1	BMW Inspektion I
BMW Motorölservice NEFZGER GmbH & Co. KG Vertragshändler der BMW-AG Spandauer Damm 106 14059 Berlin Tel. 030 30 09-0 Fax 030 30 09-77	BMW Motorölservice	BMW Motorölservice	BMW Motorölservice
Zahnriemen 108869 km BMW Service BMW Service Spandauer Damm 106 14059 Berlin Tel. 030 30 09-0 Fax 030 30 09-77	BMW Motorölservice	BMW Motorölservice	BMW Motorölservice
20.09.18	BMW Motorölservice	BMW Motorölservice	BMW Motorölservice

BMW Inspektion II	BMW Jahreskontrolle 30558 Reihenmotor Straße 2/3 Postfach 89109 3000 Hannover 91 Tel. 051 31 94-0 Fax 051 31 94-1	BMW Inspektion I	BMW Inspektion II
BMW Motorölservice	BMW Motorölservice	BMW Motorölservice	BMW Motorölservice
BMW Motorölservice	BMW Motorölservice	BMW Motorölservice	BMW Motorölservice

BMW Jahreskontrolle 1800 Reihenmotor Straße 2/3 Postfach 89109 3000 Hannover 91 Tel. 051 31 94-0 Fax 051 31 94-1	BMW Inspektion I	BMW Inspektion II 6612 NEFZGER BMW-Vertragshändler Spandauer Damm 106 14059 Berlin Tel. 030 30 09-0 Fax 030 30 09-77	BMW Jahreskontrolle 16575 Reihenmotor Straße 2/3 Postfach 89109 3000 Hannover 91 Tel. 051 31 94-0 Fax 051 31 94-1
BMW Motorölservice	BMW Motorölservice	BMW Motorölservice	BMW Motorölservice
BMW Motorölservice	BMW Motorölservice	BMW Motorölservice	BMW Motorölservice

Ausp. Bste KG
Hilfsweg 30c 213
Postfach 61 51
50171 Köln
Tel. 0221 4400 88
Fax 0221 4400 89

Kostenlose Übergabedurchsicht

Nach Werkvorschrift durchgeführt

5/17/87
Hilfeshemer Straße 1
Postfach 810103
50001 Hannover 91
0511 4225-0
0511 4225-20
BMW

Einfahrkontrolle bei 2000 km

Nach Werkvorschrift durchgeführt bei 2000 km

6/10/87
Hilfeshemer Straße 1
Postfach 810103
50001 Hannover 91
0511 4225-0
0511 4225-20
BMW

BMW Motorservice 14500 Hilfeshemer Straße 1 Postfach 810103 50001 Hannover 91 0511 4225-0 0511 4225-20 BMW	BMW Motorservice 14000 Hilfeshemer Straße 1 Postfach 810103 50001 Hannover 91 0511 4225-0 0511 4225-20 BMW
BMW Motorservice Datum/Stampel/Unterschrift	BMW Motorservice Datum/Stampel/Unterschrift
BMW Inspektion I 16000 Hilfeshemer Straße 1 Postfach 810103 50001 Hannover 91 0511 4225-0 0511 4225-20 BMW	BMW Inspektion II 20000 Hilfeshemer Straße 1 Postfach 810103 50001 Hannover 91 0511 4225-0 0511 4225-20 BMW
BMW Inspektion I Datum/Stampel/Unterschrift	BMW Inspektion II Datum/Stampel/Unterschrift

Fahrzeugdaten

Bitte bei Rückfragen immer angeben

Modell-Bezeichnung 325e

Fahrzeug-Identifizierungsnummer 1838078

Motornummer _____

Eratzulassung am 8. Juli 1987

Farbbezeichnung Burgweidat mit.

Händlerschrift:
(Firmenstempel)
Telefon: _____

© 1986 Bayerische Motoren Werke (BMW) AG
München / West-Deutschland
Nachdruck, auch auszugsweise, nur mit schriftlicher
Genehmigung der BMW AG, München.
Bestell-Nr. 0 170 9 780 170
1. Auflage VIII/86
Printed in Western Germany by